

Stand: 01.09.2021

Anzahl der Bauwerke der Bundesfernstraßen



Stand: 01.09.2021

Baustoff der Brücken der Bundesfernstraßen Flächen der Teilbauwerke

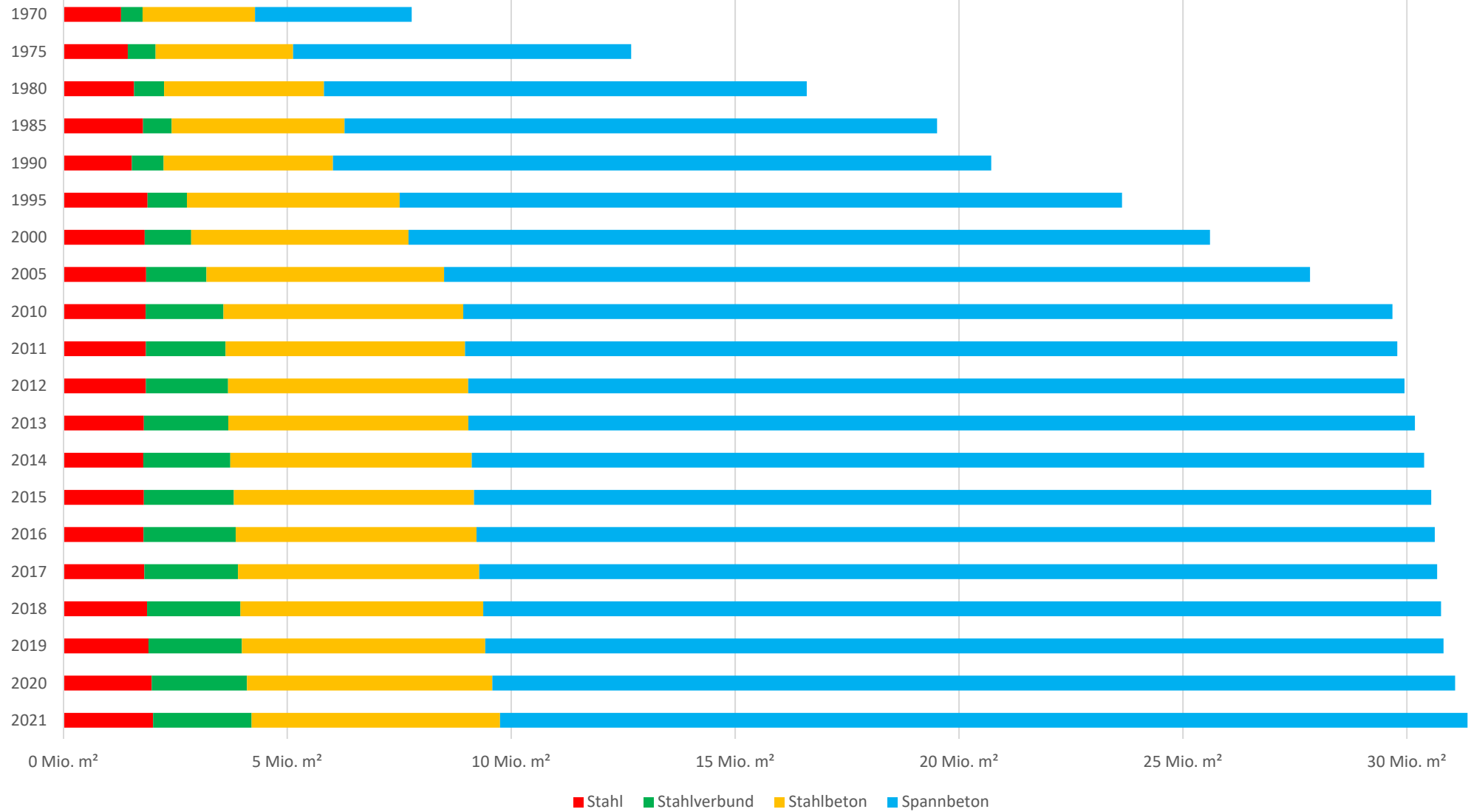

Baustoffe der Brücken der Bundesfernstraßen Anteil der Fläche

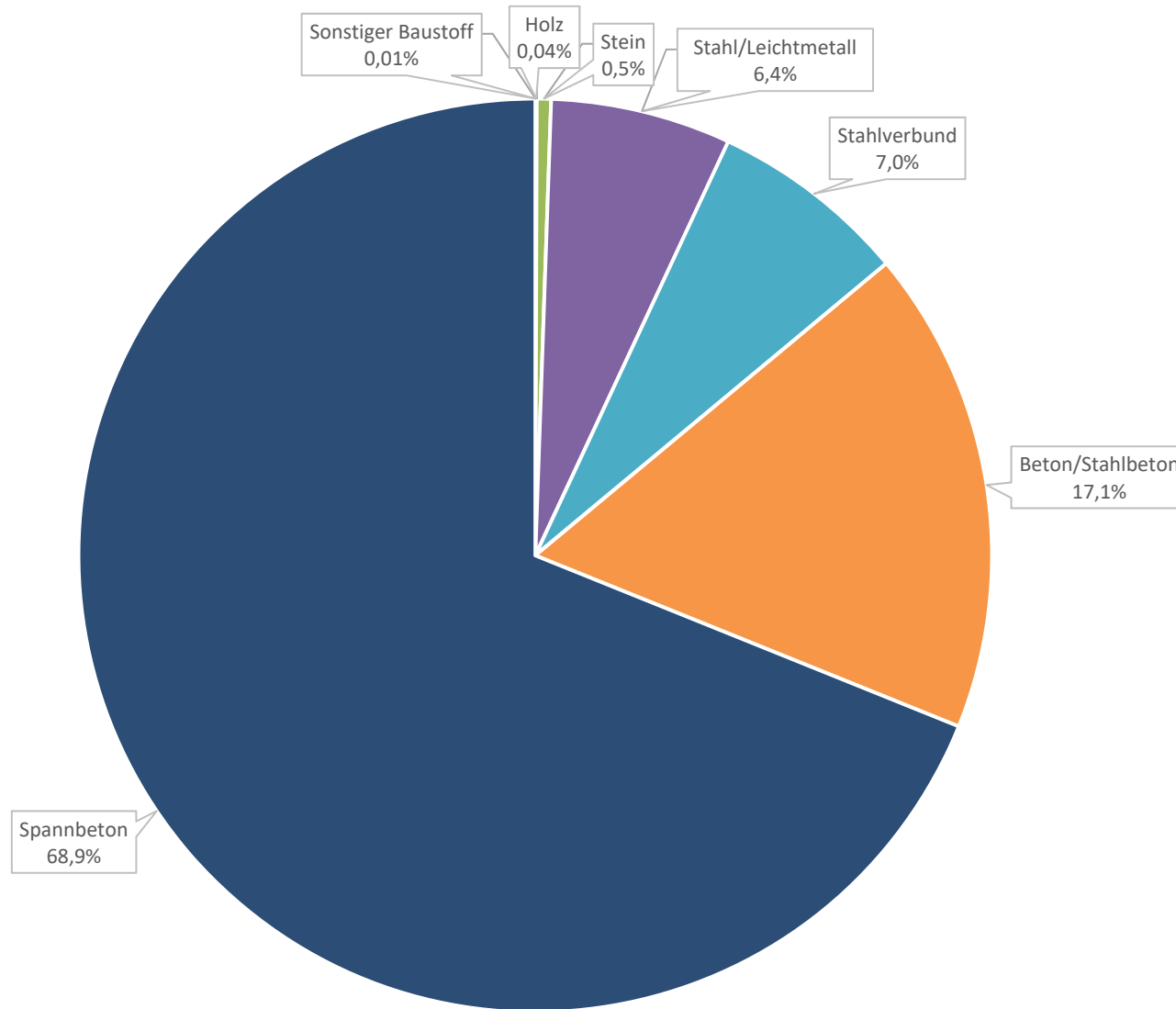

Längenklassen der Brücken der Bundesfernstraßen Anteil der Gesamtlänge

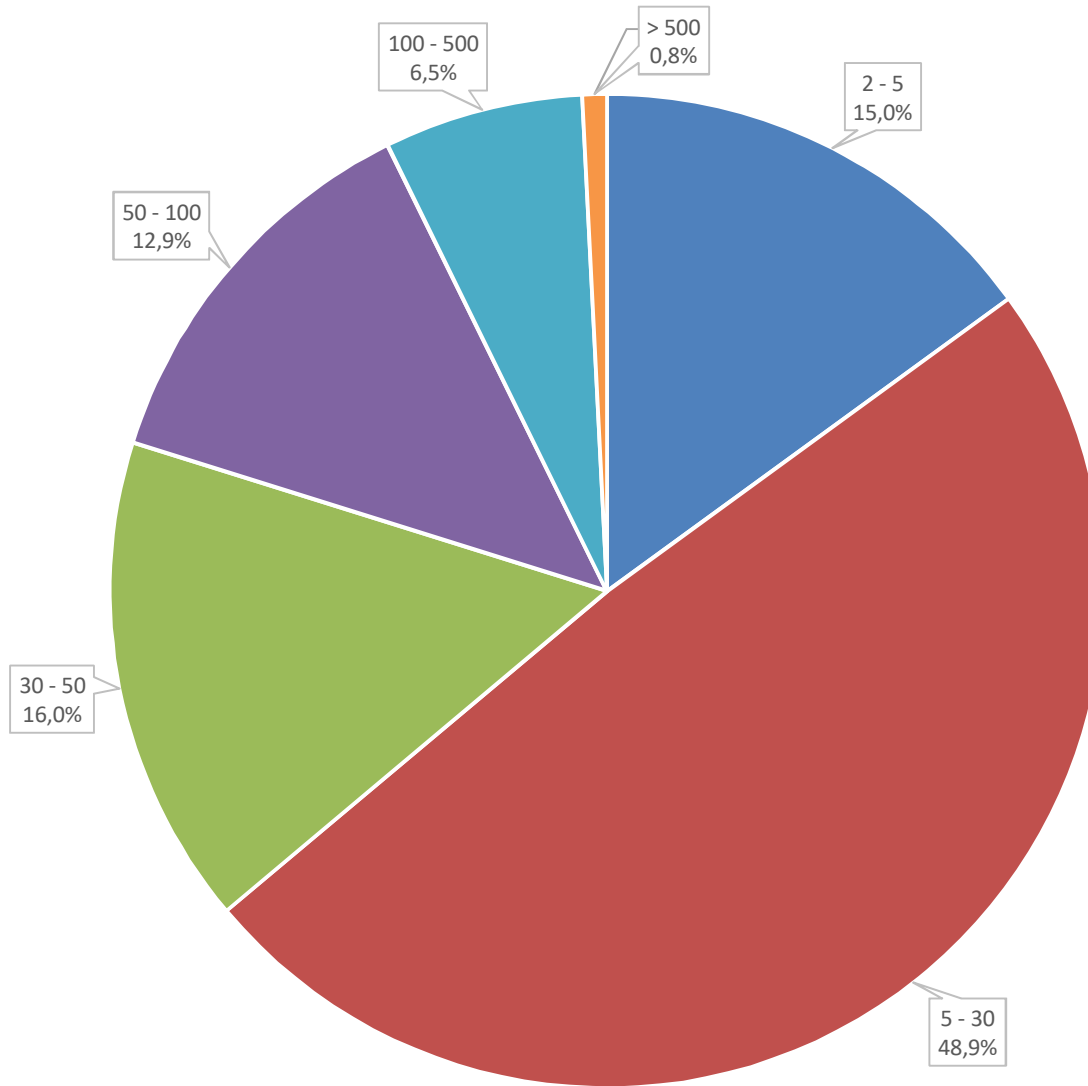

Stand: 01.09.2021

Brücken der Bundesfernstraßen Zustandsnoten nach Anteil der Teilbauwerke

bast

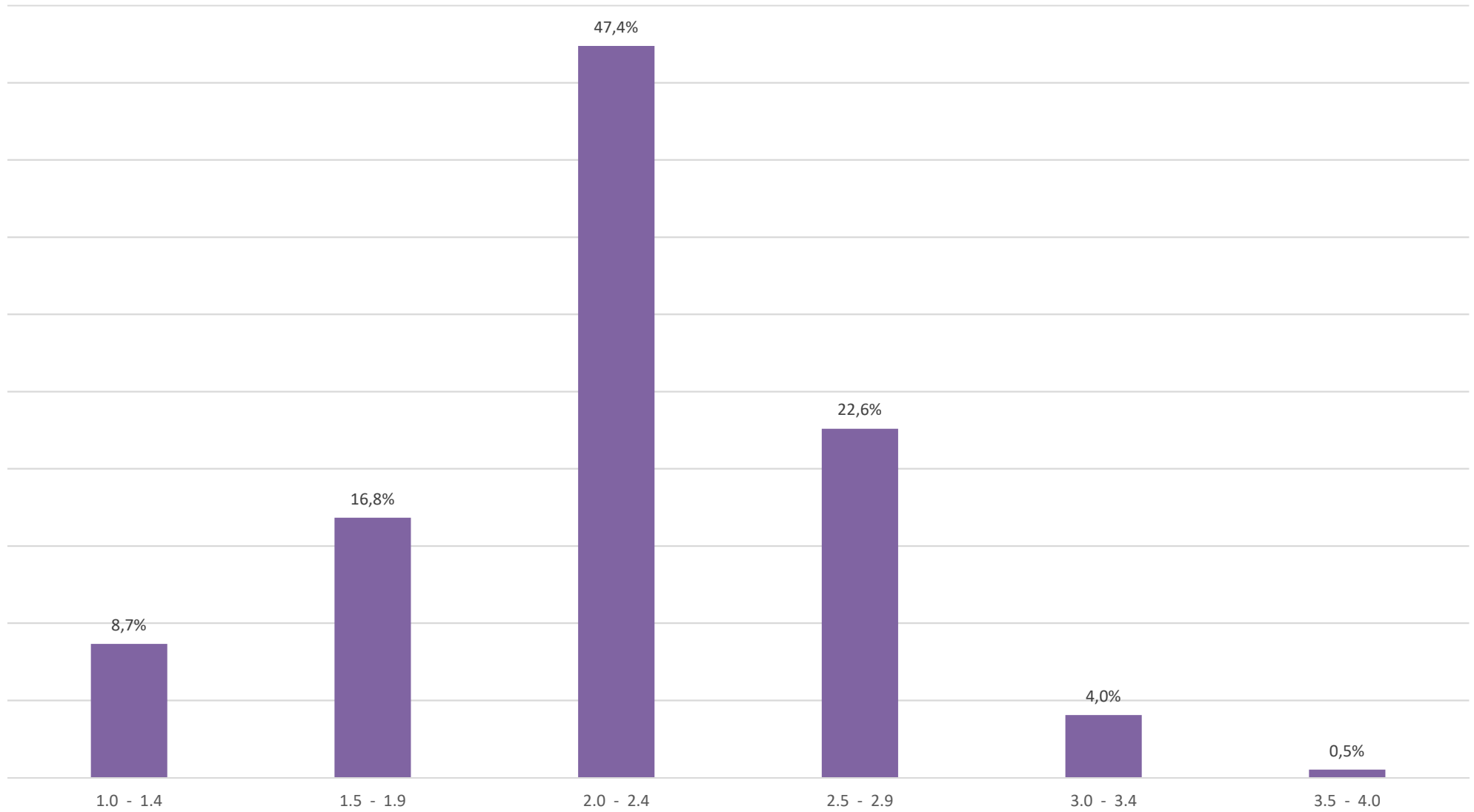

Stand: 01.09.2021

Brücken der Bundesautobahnen Zustandsnoten nach Anteil der Teilbauwerke

bast

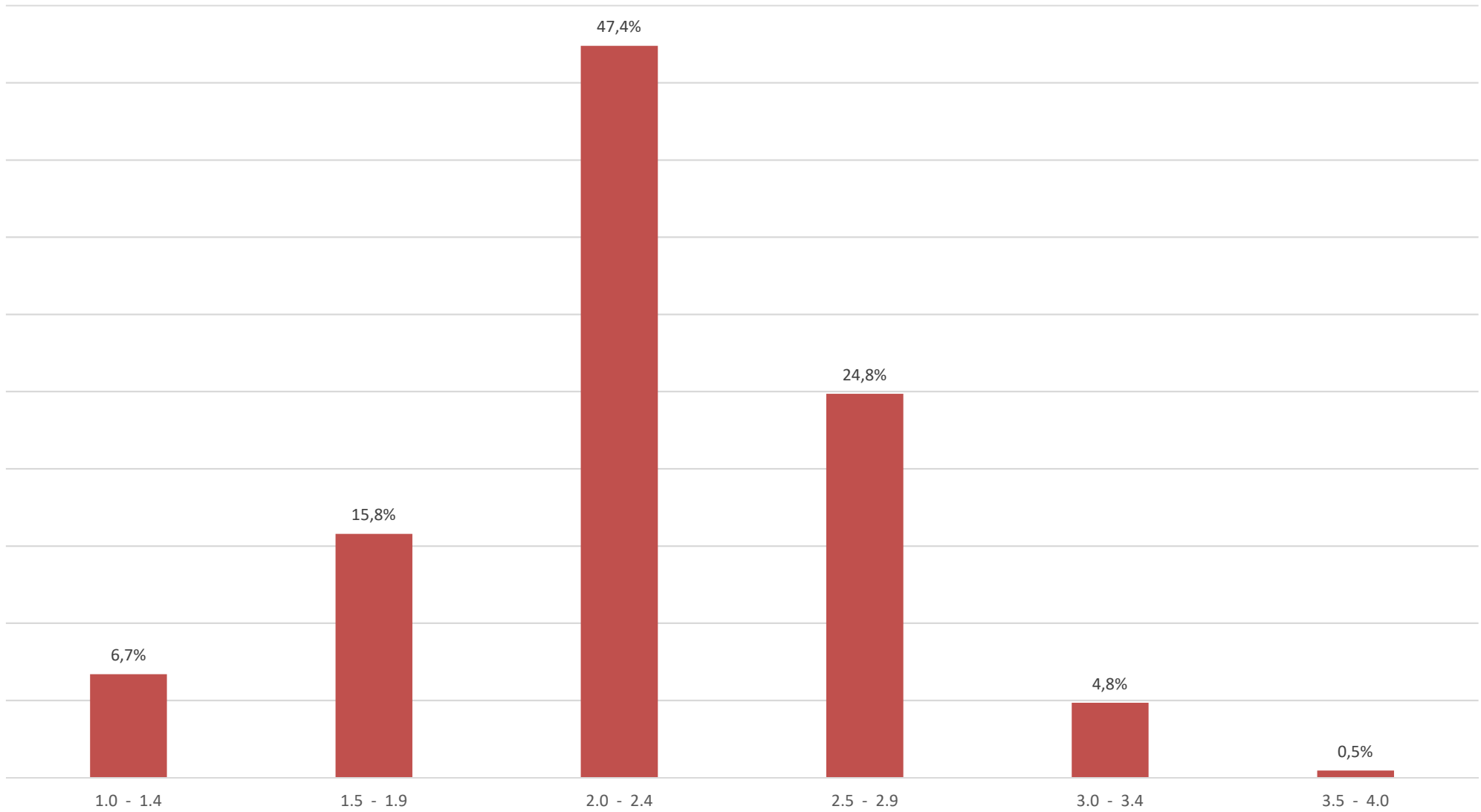

Stand: 01.09.2021

Brücken der Bundesstraßen Zustandsnoten nach Anteil der Teilbauwerke

bast

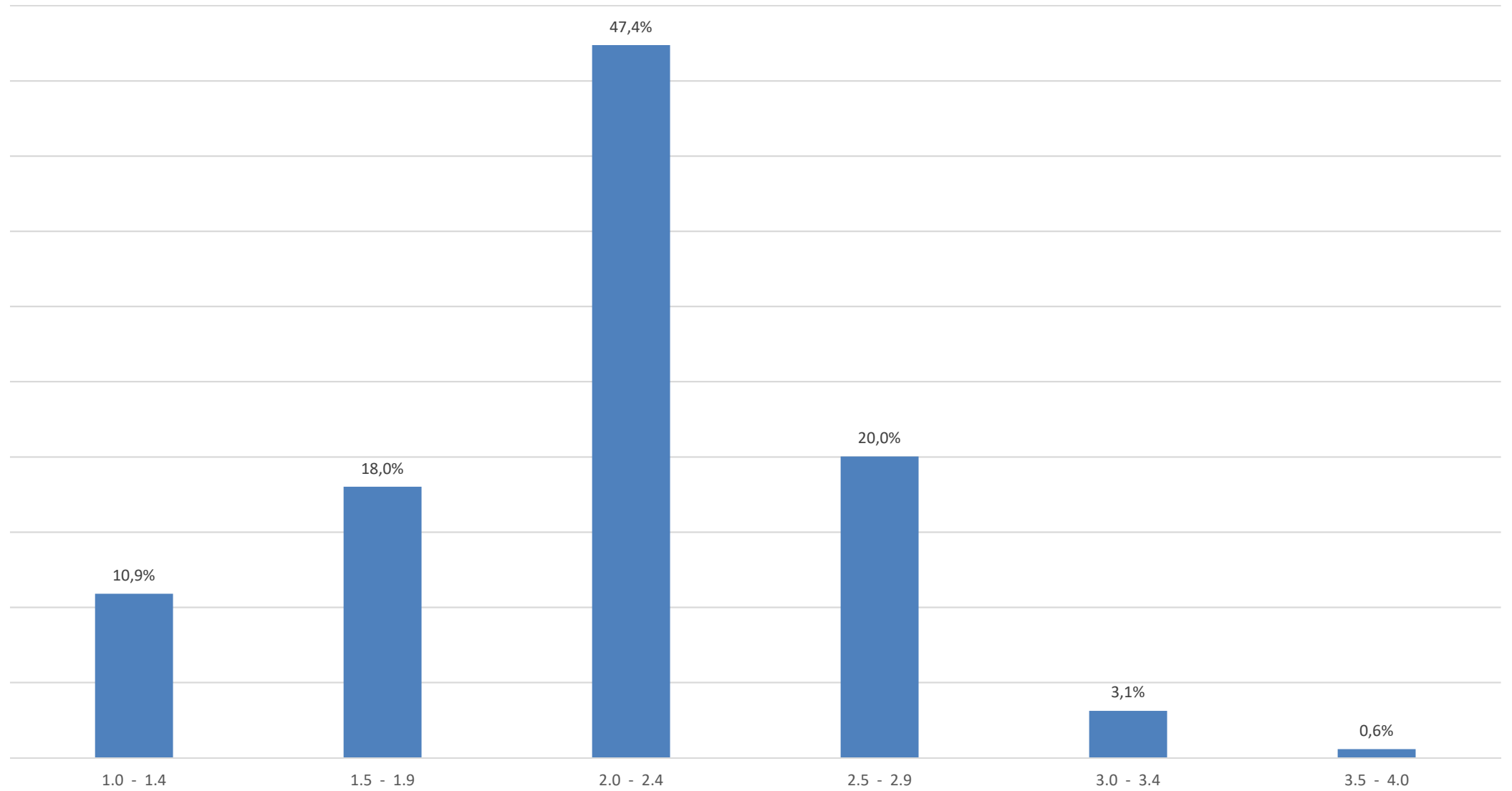

Stand: 01.09.2021

Alterstruktur der Brückenbauwerke der Bundesfernstraßen nach Bauwerksfläche in m²

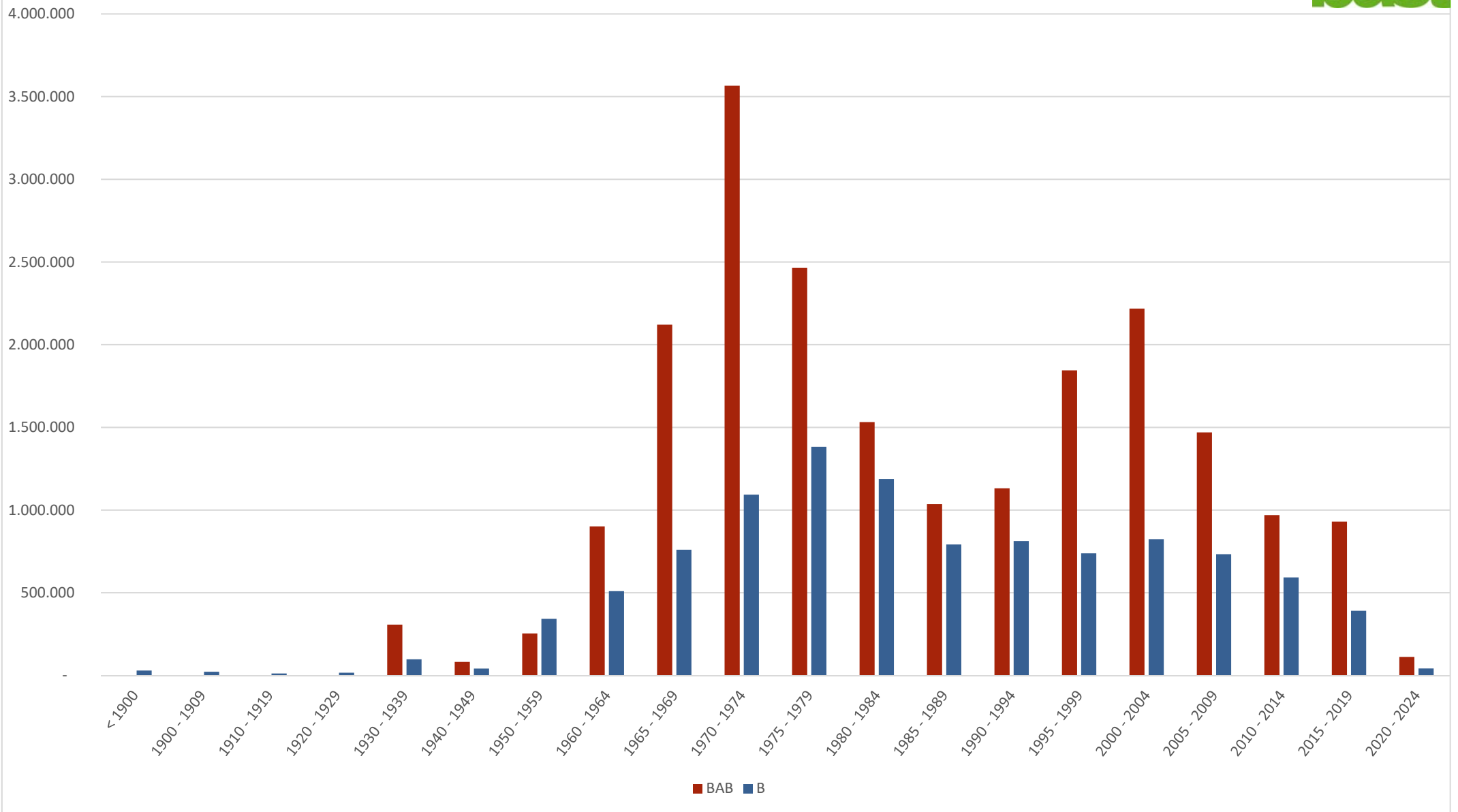

Bemessungsklassen der Brückenbauwerke Anteil der Anzahl der Teilbauwerke

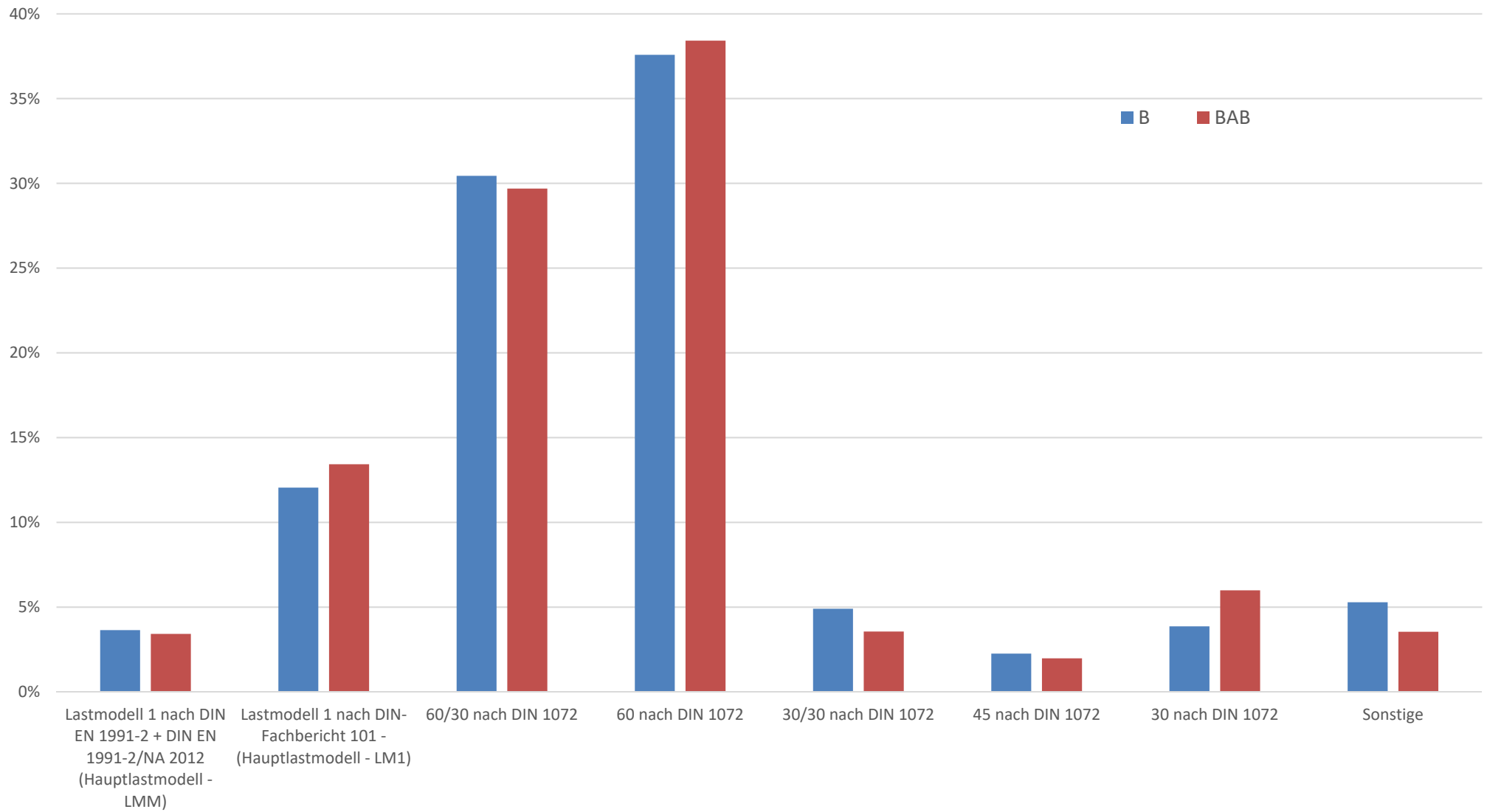

Bemessungsklassen der Brückenbauwerke Anteil der Flächen der Teilbauwerke

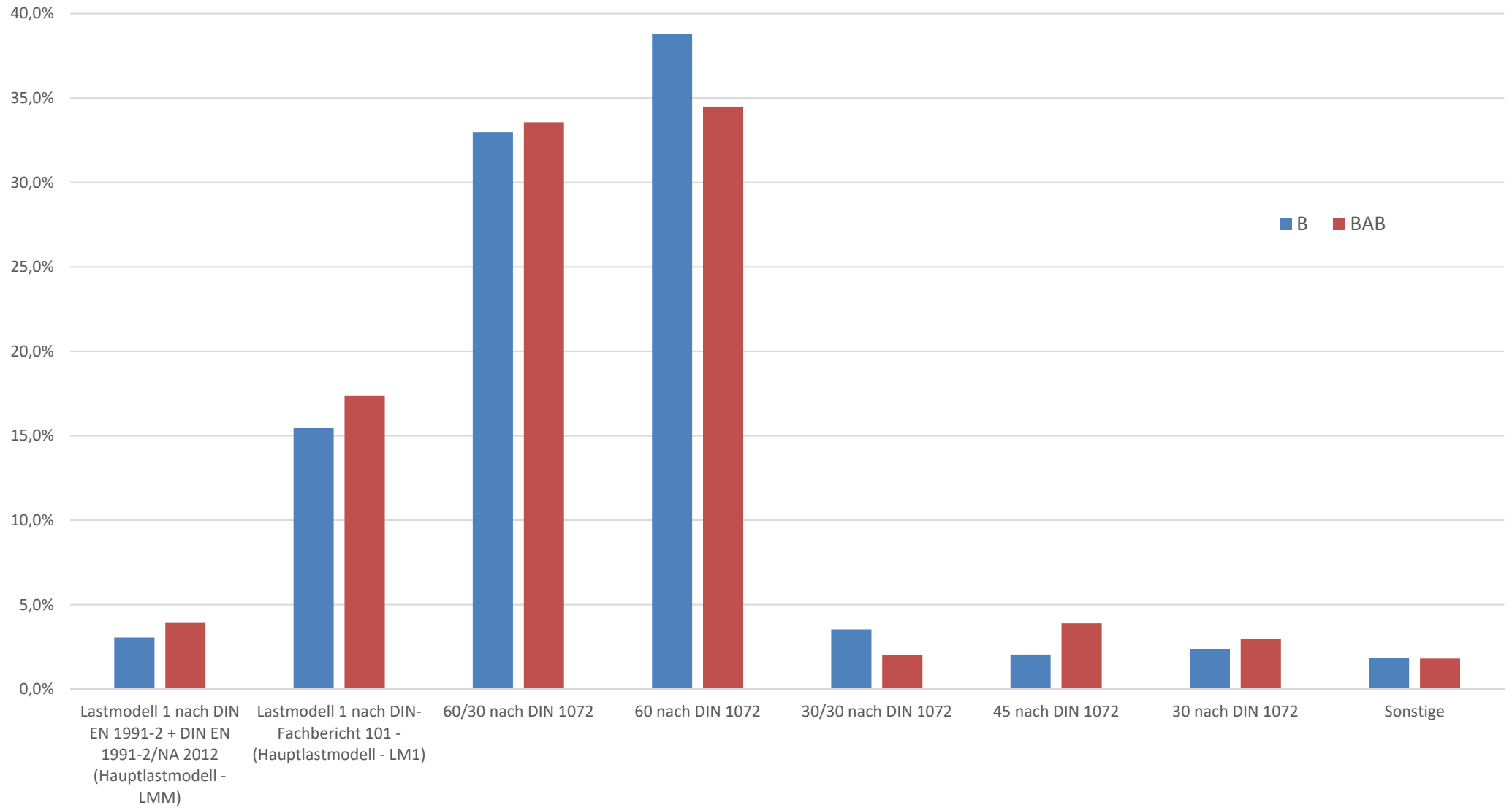

Stand: 01.09.2021

Anzahl und Flächen der Teilbauwerke der Brücken der Bundesfernstraßen nach zuständigen Straßenbauverwaltungen

