

Stand: 01.09.2023

Anzahl der Bauwerke der Bundesfernstraßen

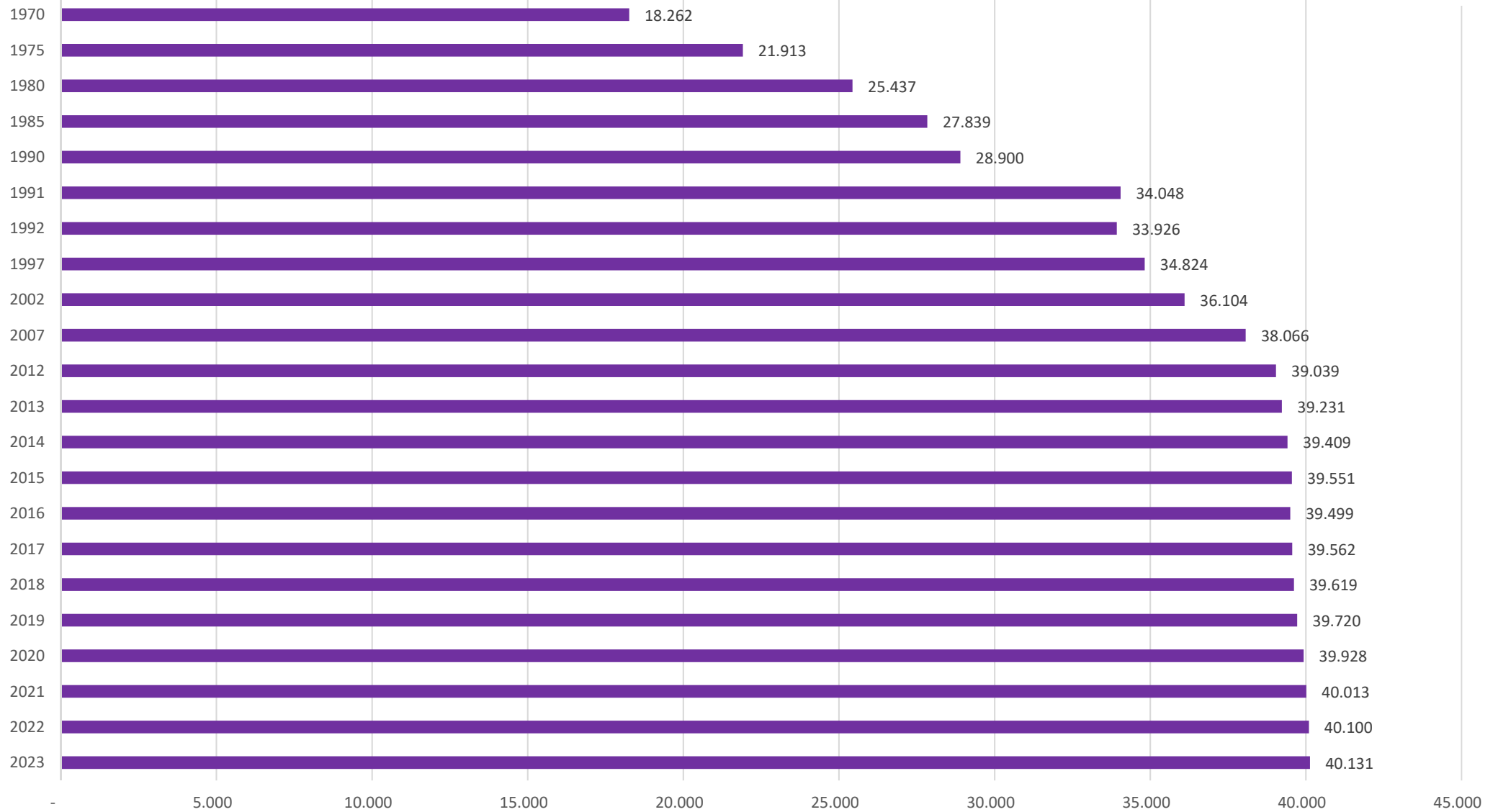

Stand: 01.09.2023

Baustoff der Brücken der Bundesfernstraßen Flächen der Teilbauwerke

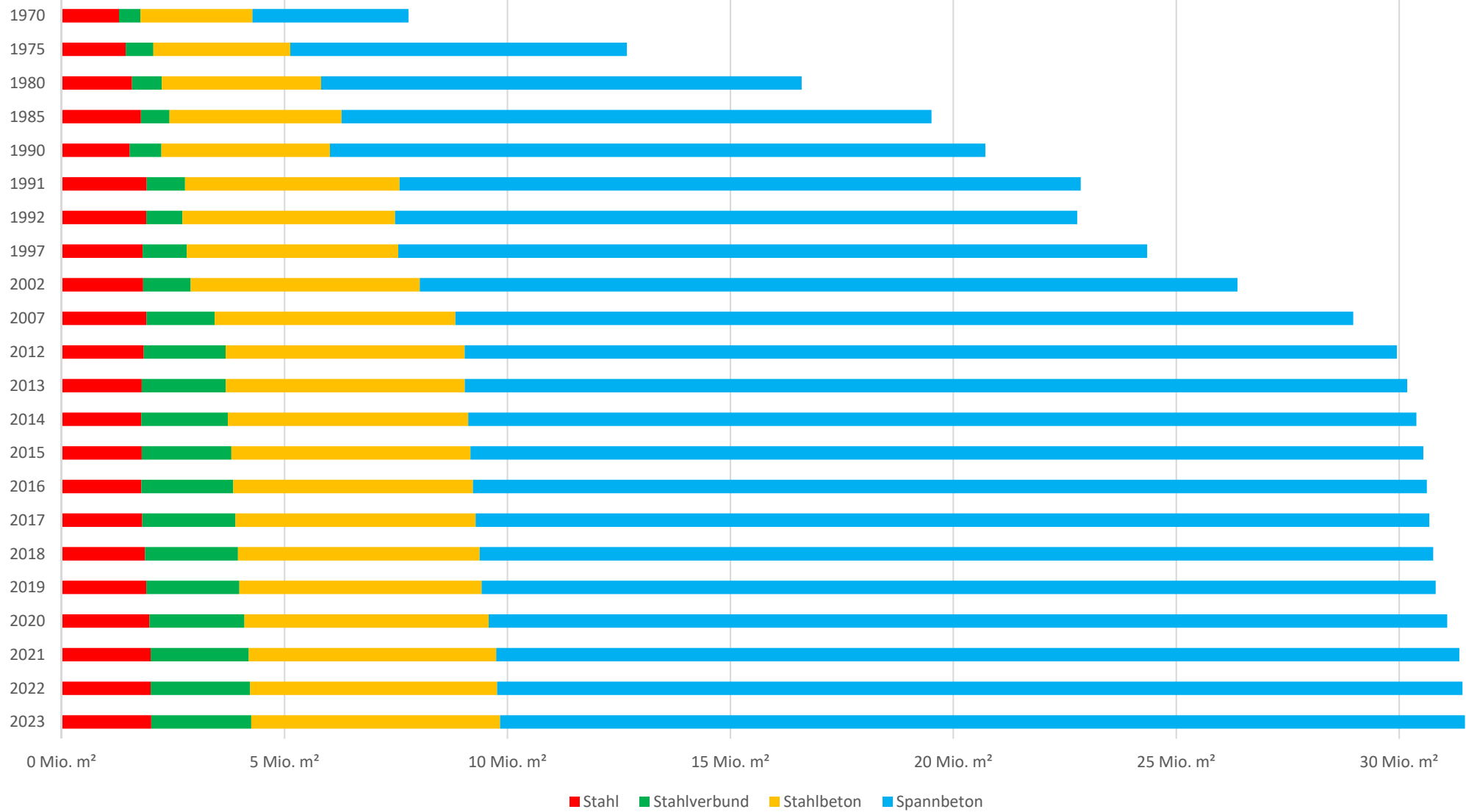

Baustoffe der Brücken der Bundesfernstraßen Anteil der Fläche

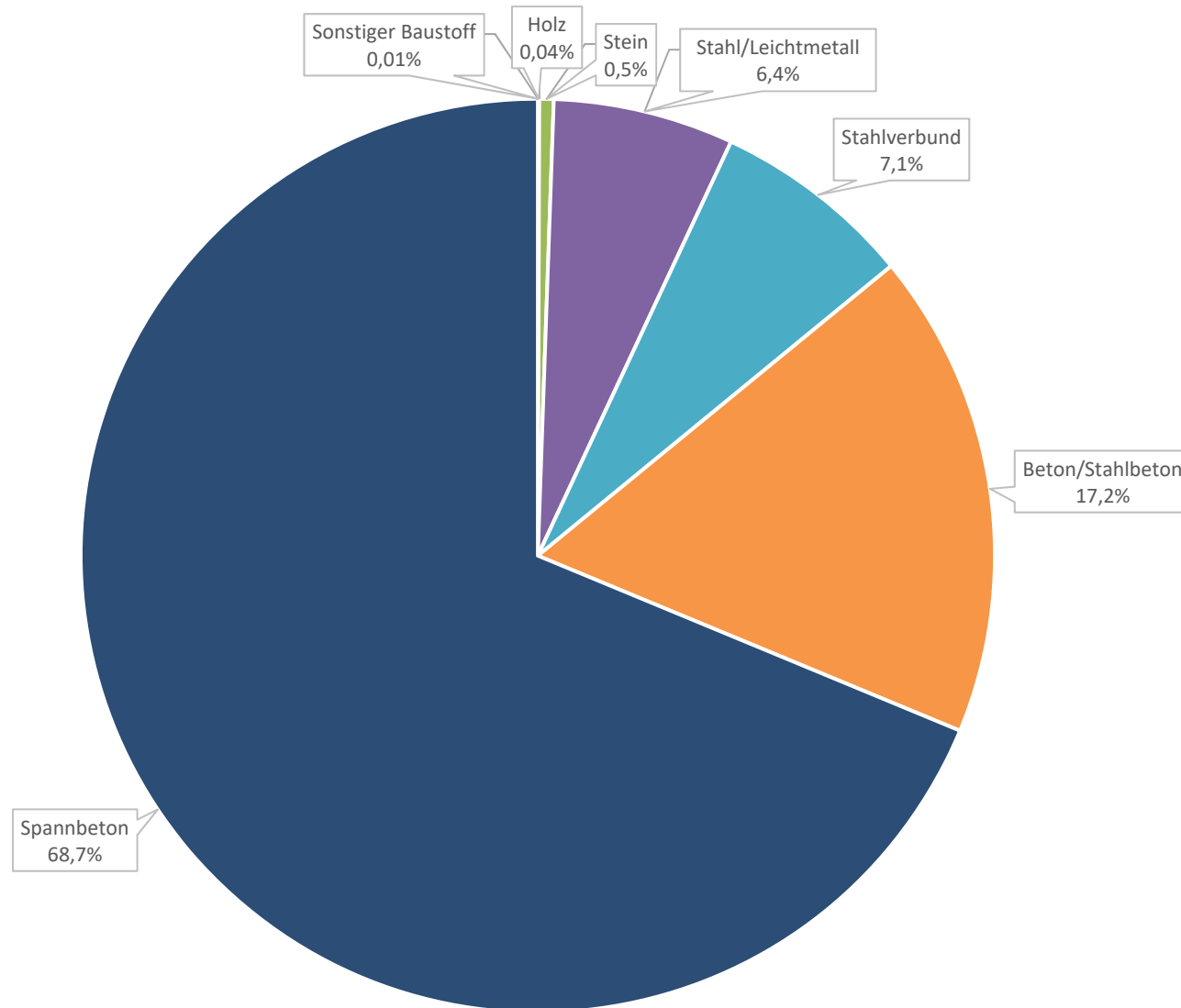

Längenklassen der Brücken der Bundesfernstraßen Anteil der Gesamtlänge

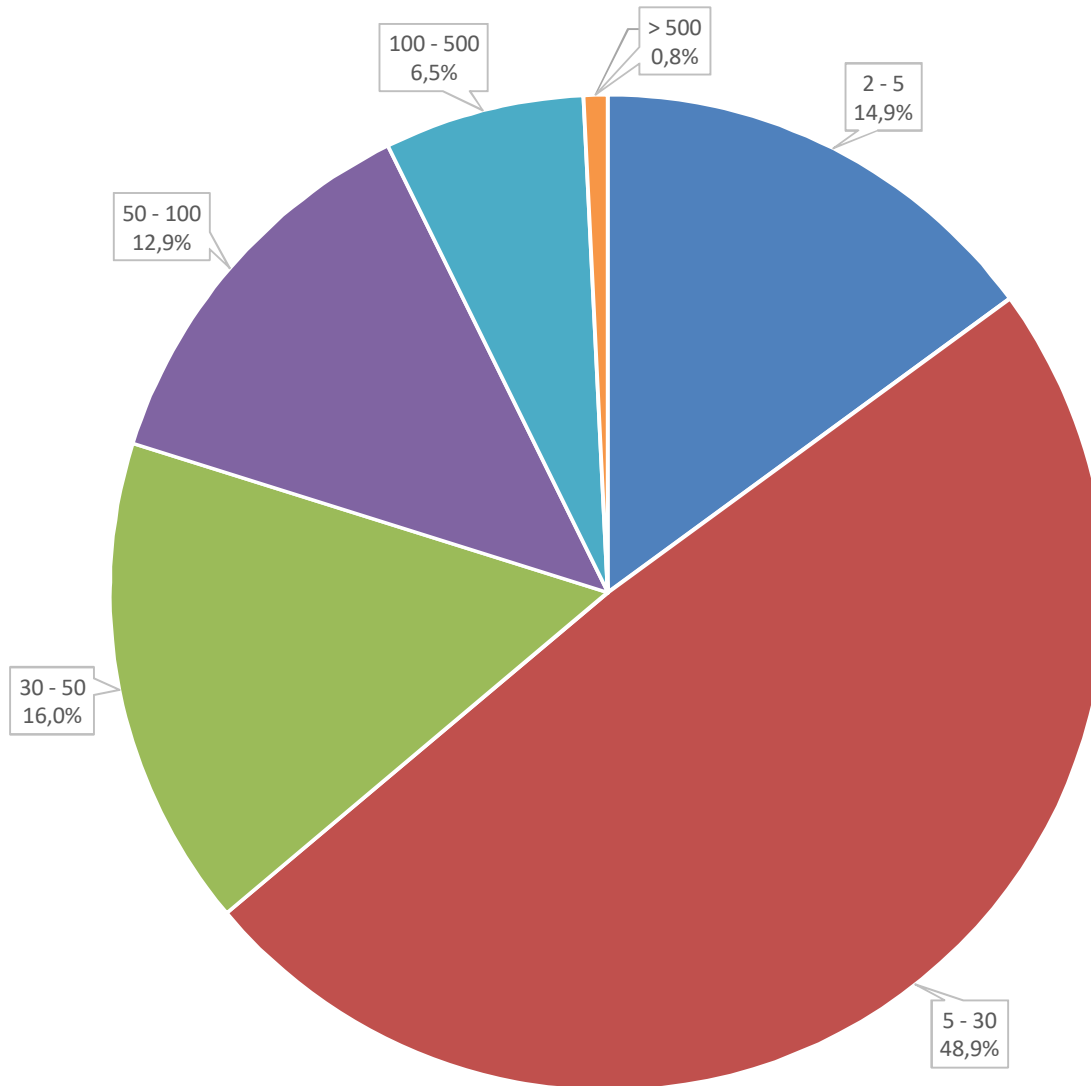

Brücken der Bundesfernstraßen Zustandsnoten nach Anteil der Teilbauwerke

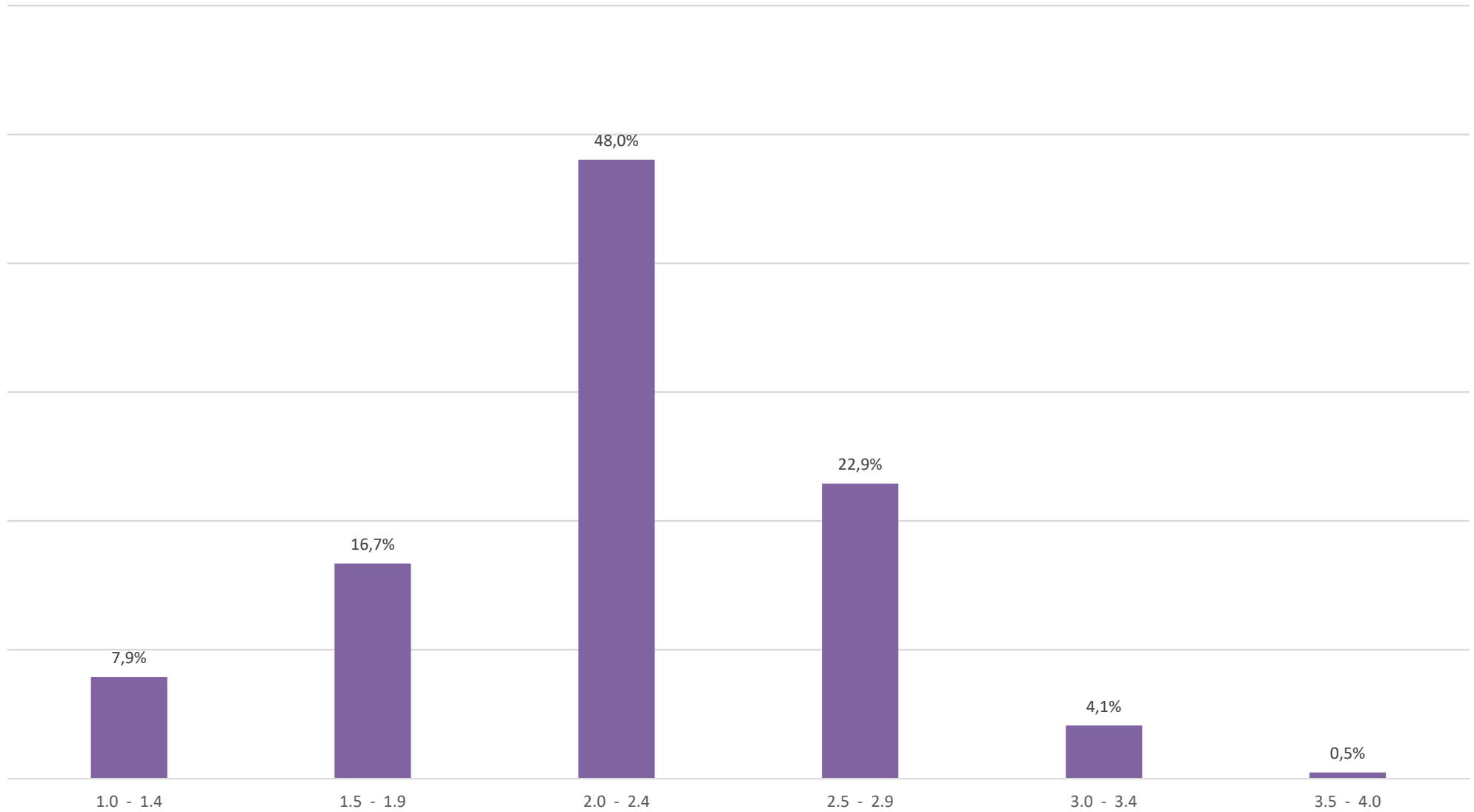

Stand: 01.09.2023

Brücken der Bundesautobahnen Zustandsnoten nach Anteil der Teilbauwerke

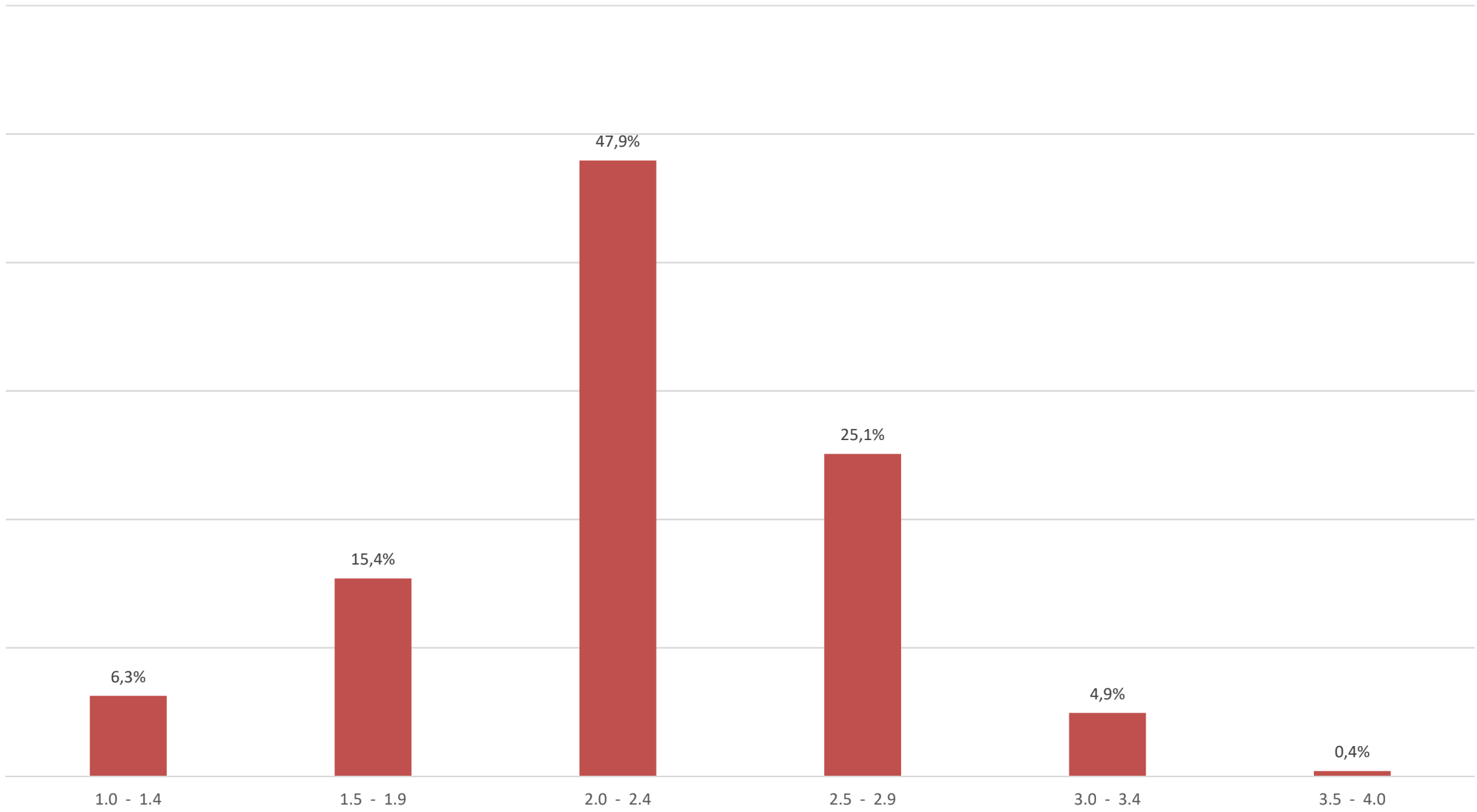

Stand: 01.09.2023

Brücken der Bundesstraßen Zustandsnoten nach Anteil der Teilbauwerke

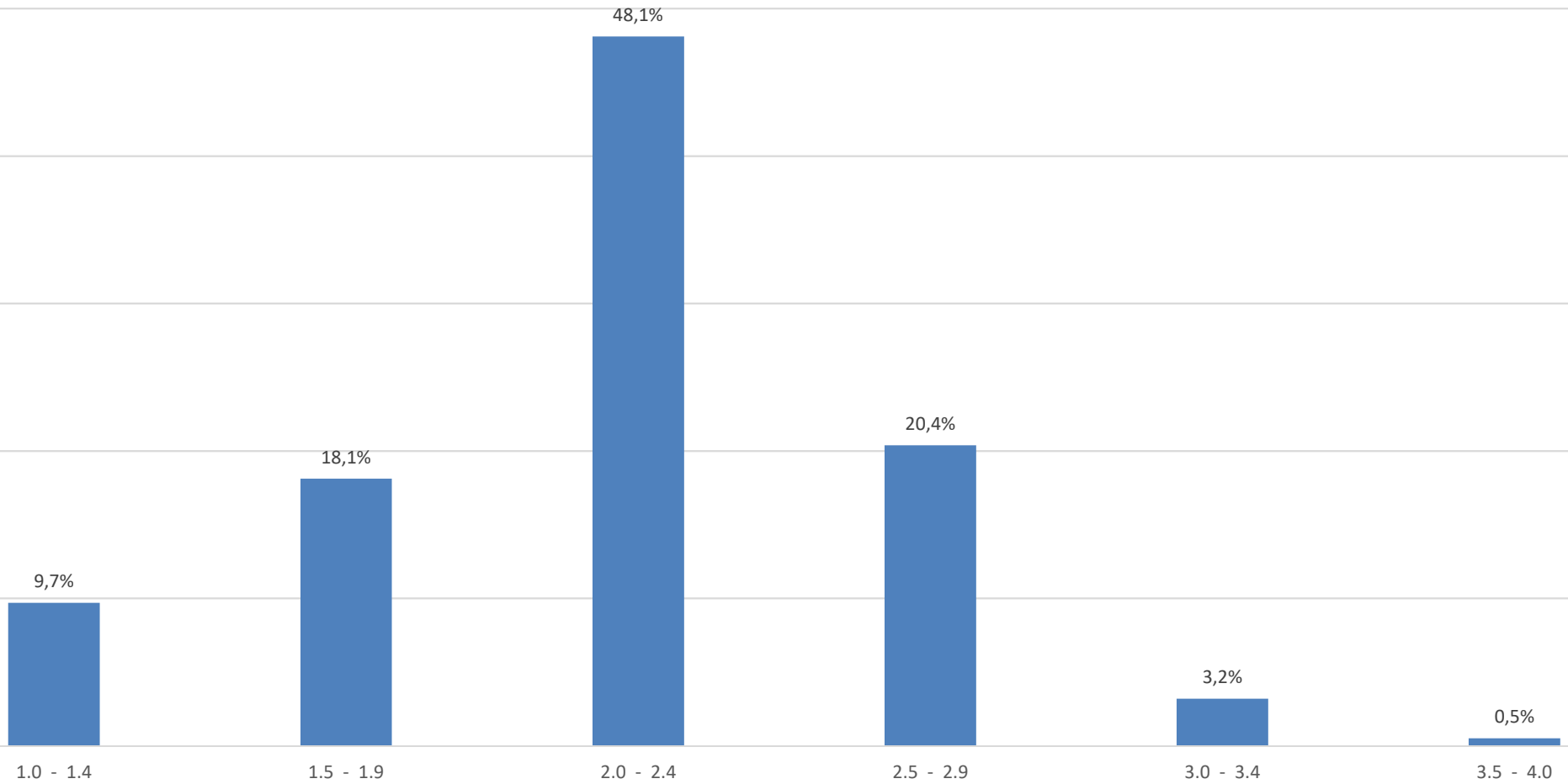

Stand: 01.09.2023

Alterstruktur der Brückenbauwerke der Bundesfernstraßen nach Bauwerksfläche in m²

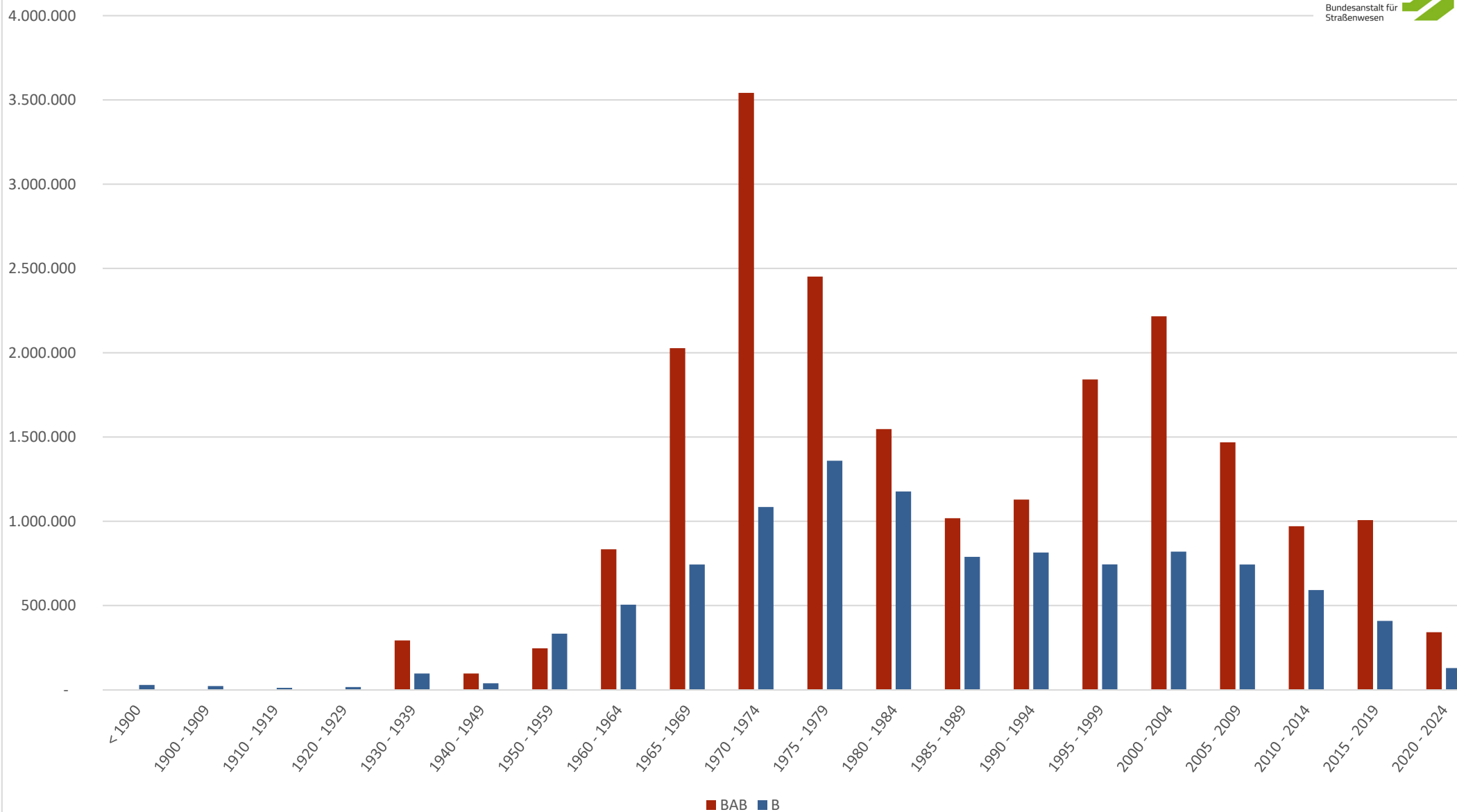

Bemessungsklassen der Brückenbauwerke Anteil der Anzahl der Teilbauwerke

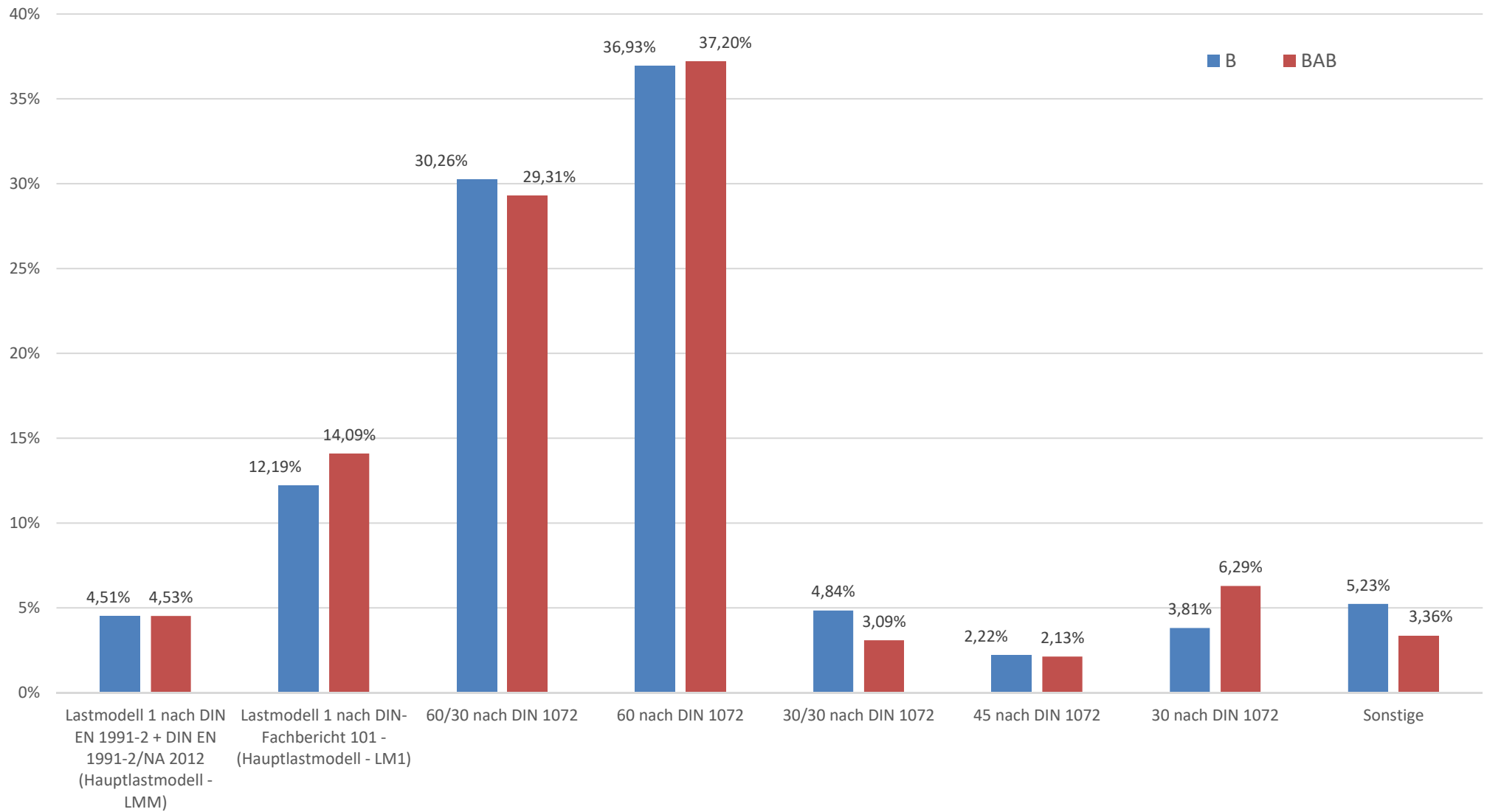

Bemessungsklassen der Brückenbauwerke Anteil der Flächen der Teilbauwerke

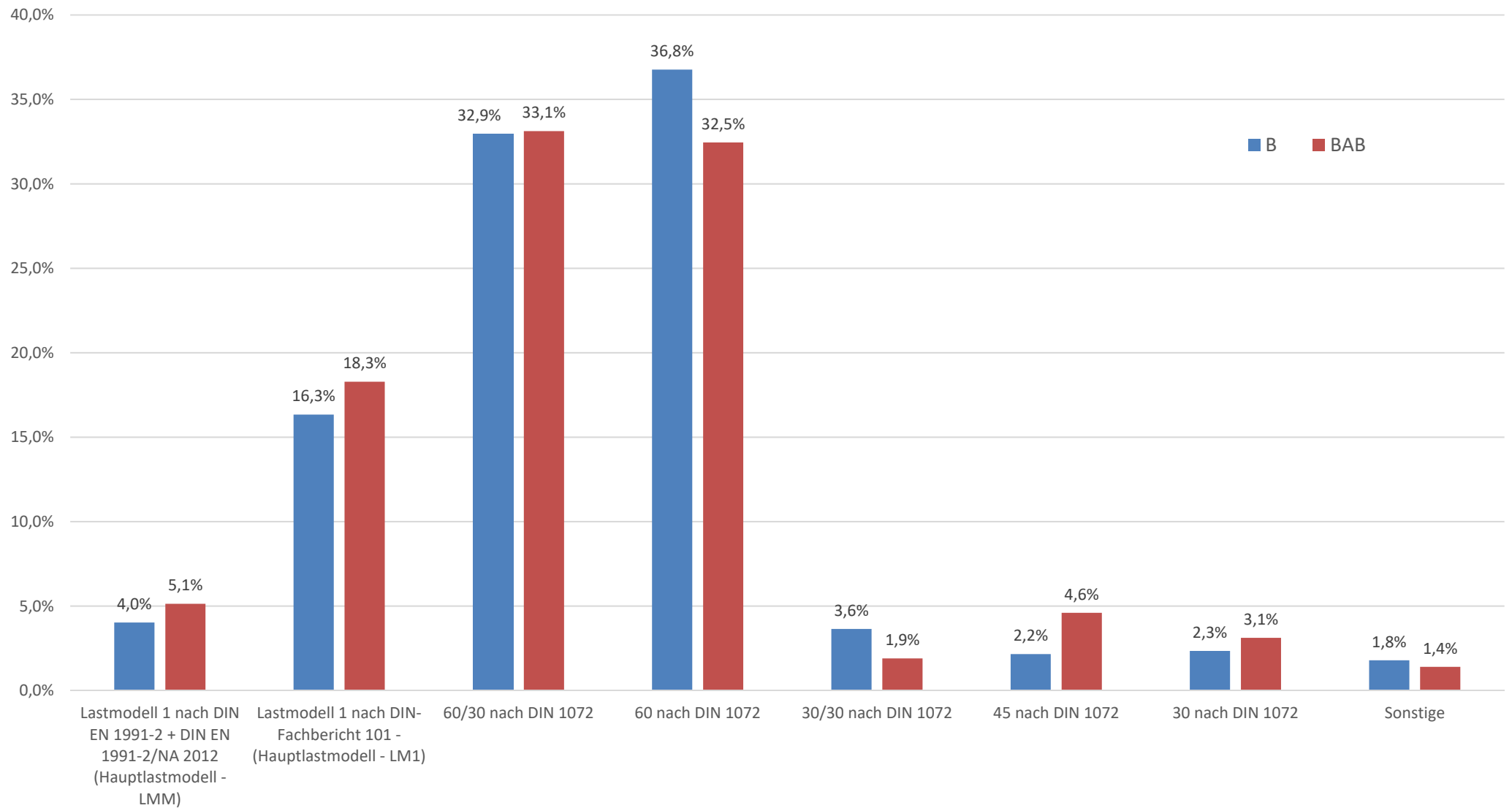

Stand: 01.09.2023

Anzahl und Flächen der Teilbauwerke der Brücken der Bundesfernstraßen nach zuständigen Straßenbauverwaltungen

