

Brücken an Bundesfernstraßen

Anzahl^{*)} der Brücken (Gesamtbauwerke)
Stand: 01.09.2020

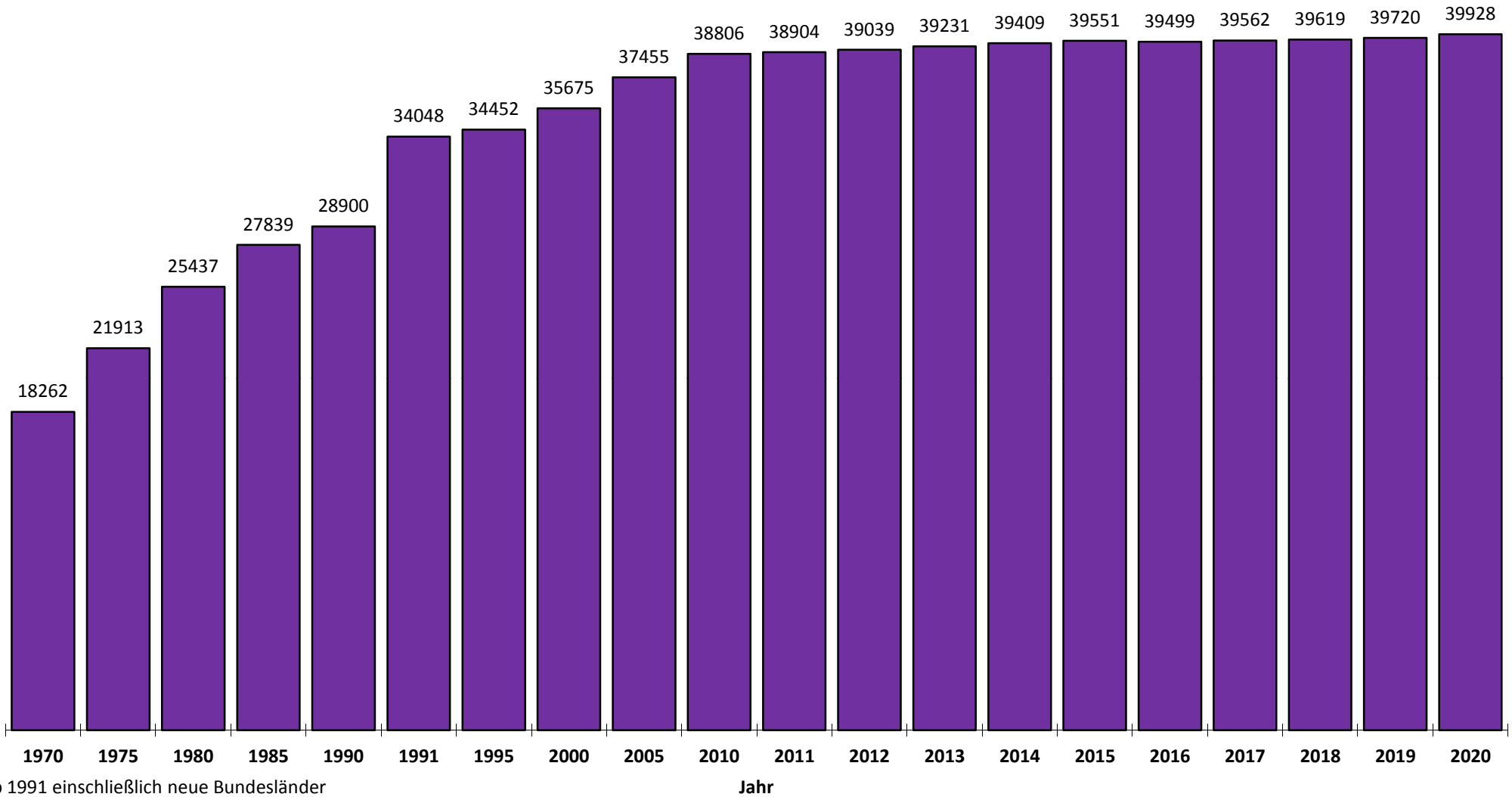

^{*)} Ab 1991 einschließlich neue Bundesländer

Brücken an Bundesfernstraßen

Brückenflächen^{*)} nach Bauarten in Mio. m²
Stand: 01.09.2020

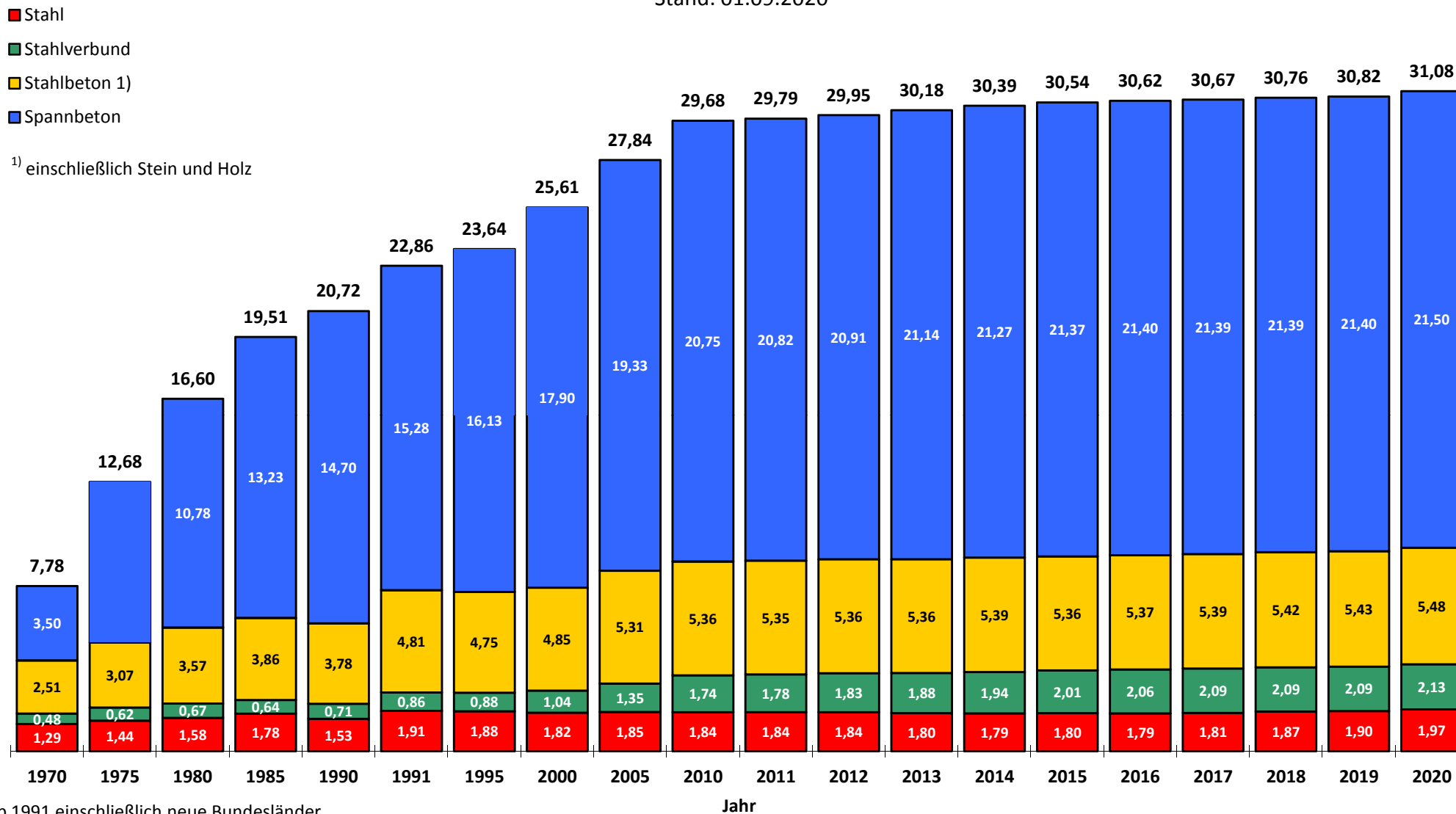

^{*)} Ab 1991 einschließlich neue Bundesländer

Brücken der Bundesfernstraßen

Anteil der Teilbauwerke und Brückenflächen der Bundesländer in Prozent
Stand: 01.09.2020



■ Anteil ■ Fläche

Summe Brücken: 39.928
Summe Teilbauwerke: 52.130
Summe Brückenfläche: 31.079 Mio. m²

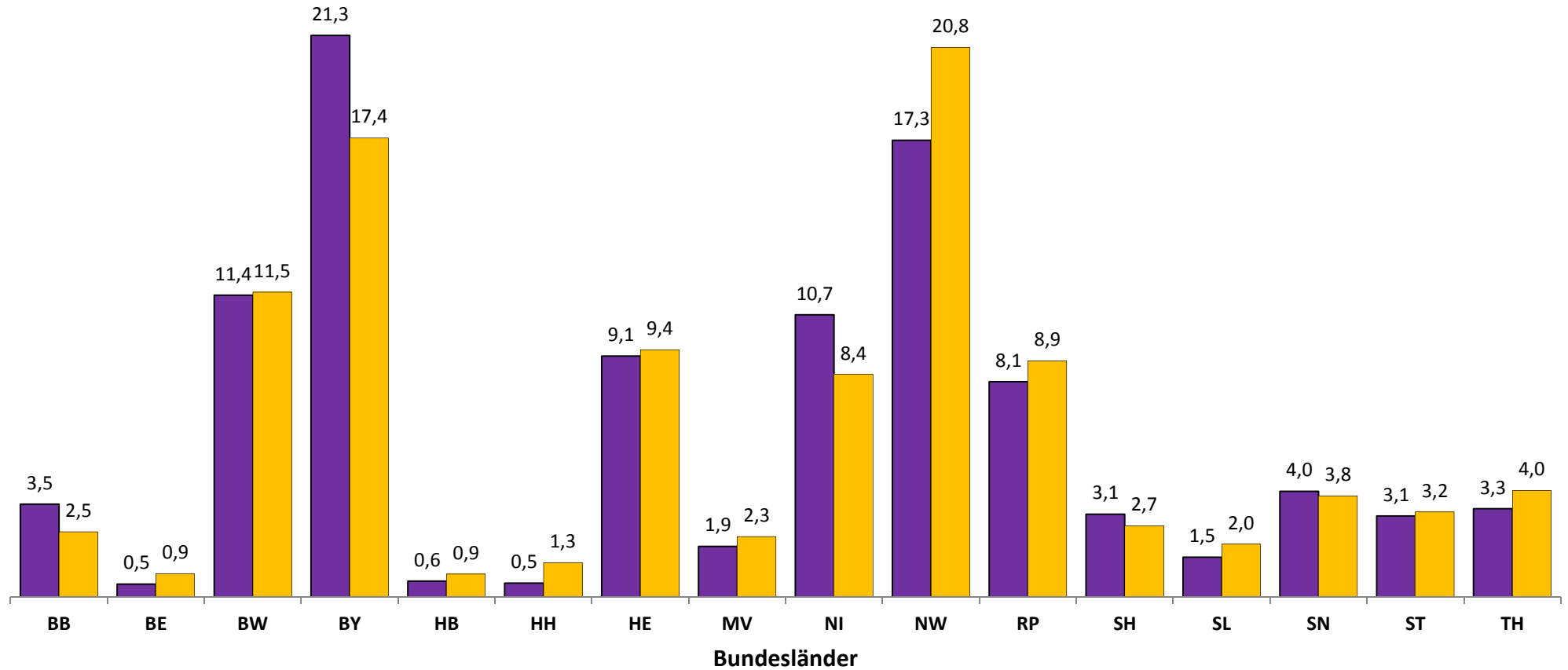

Brücken an Bundesfernstraßen

Brückenflächen nach Bauweisen

Stand: 01.09.2020

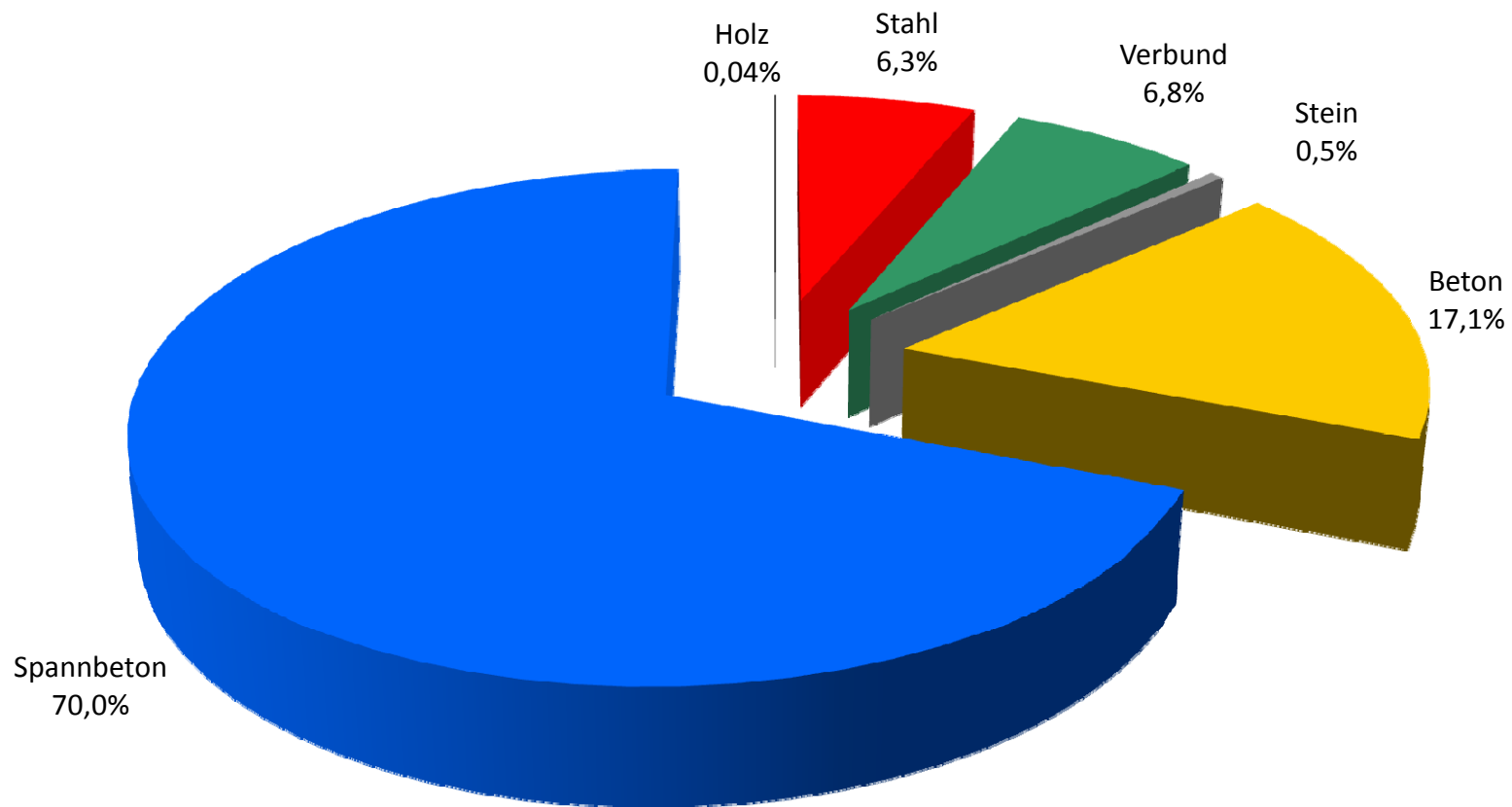

Brücken an Bundesfernstraßen

Anteil der Teilbauwerke nach Längenklassen
Stand: 01.09.2020

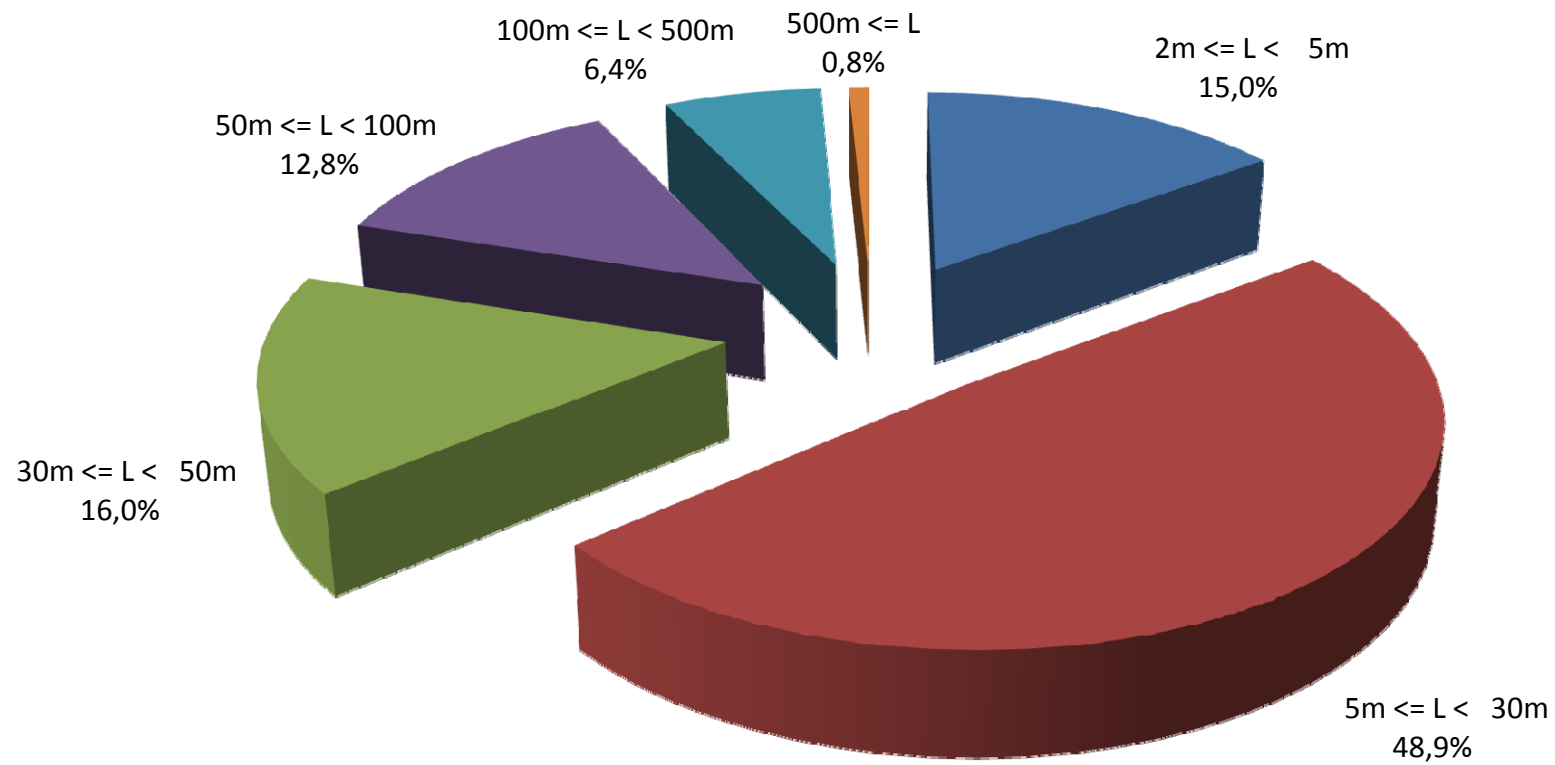

Brücken an Bundesfernstraßen

Zustandsnoten nach Brückenflächen der Teilbauwerke in Prozent
Stand: 01.09.2020

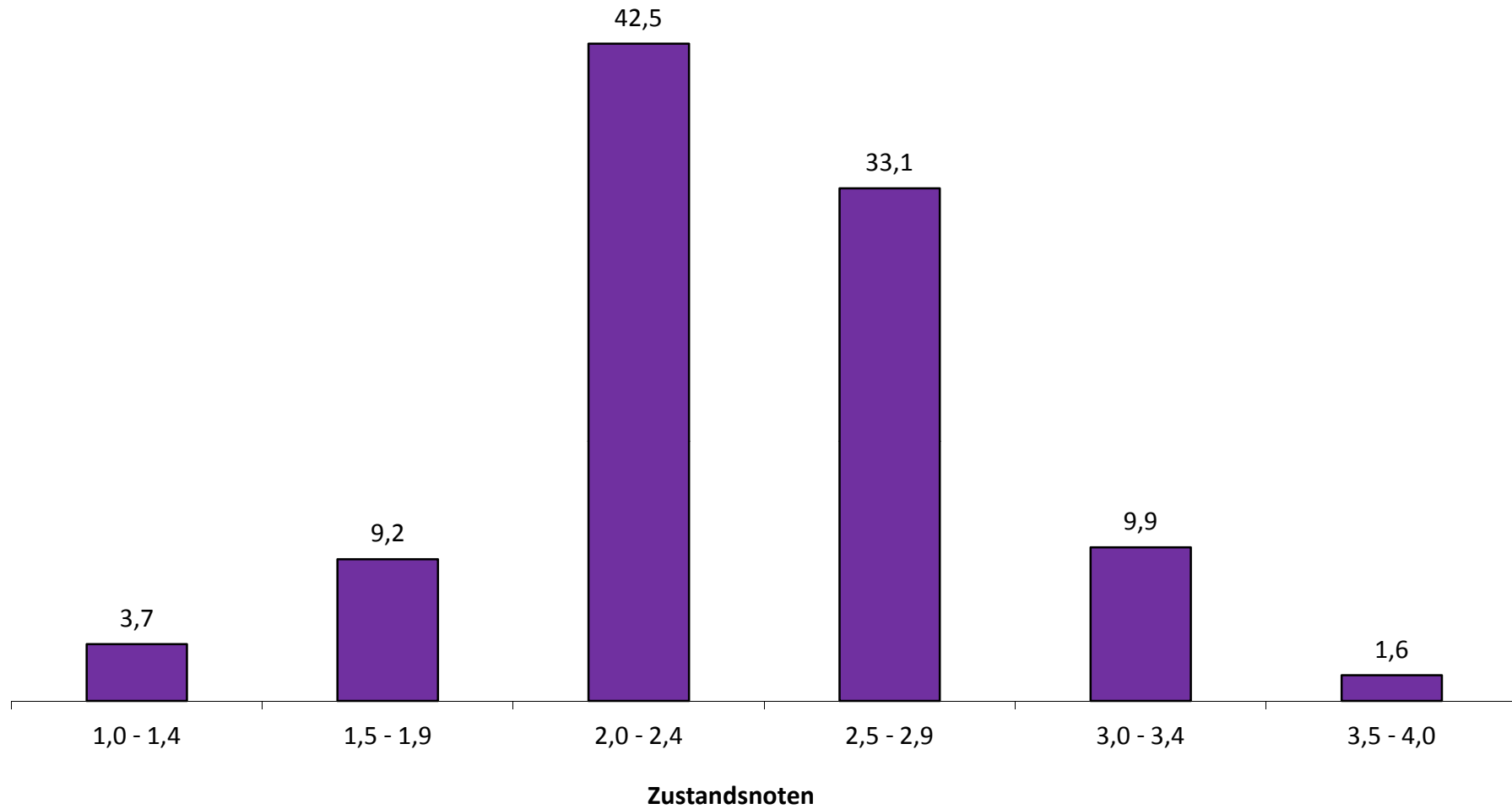

Brücken an Bundesautobahnen

Zustandsnoten nach Brückenflächen der Teilbauwerke in Prozent
Stand: 01.09.2020

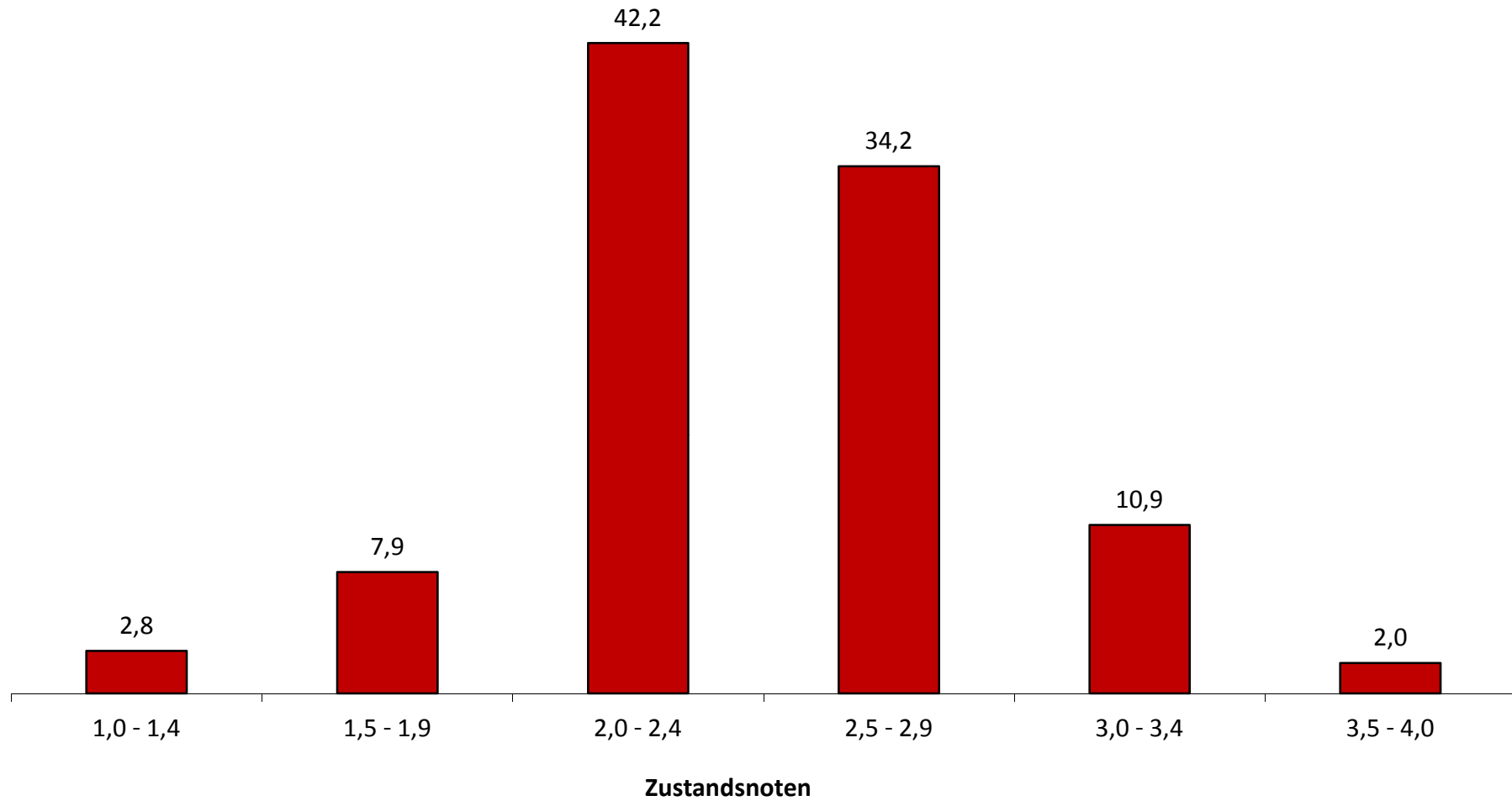

Brücken an Bundesstraßen

Zustandsnoten nach Brückenflächen der Teilbauwerke in Prozent
Stand: 01.09.2020

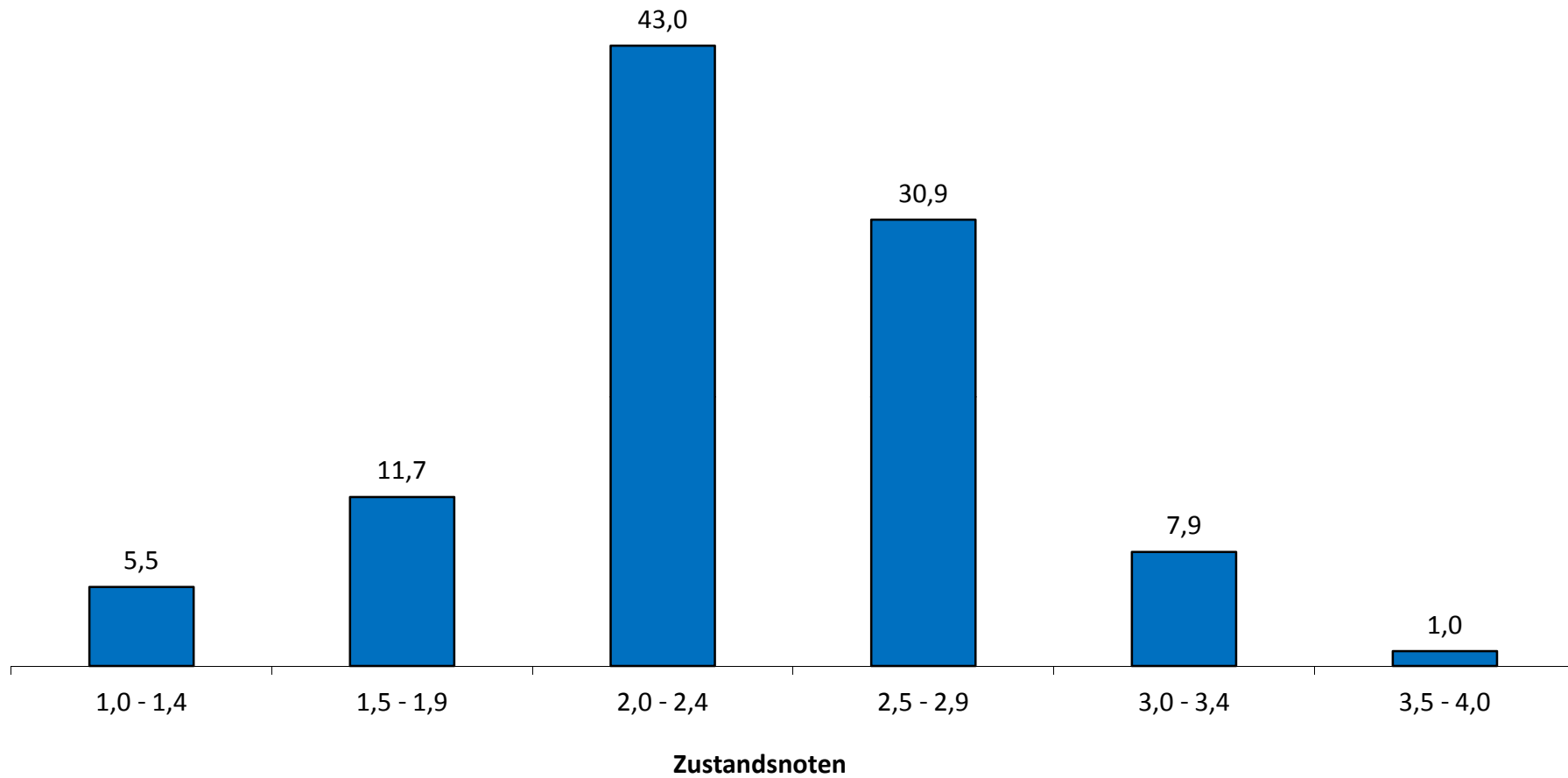

Brücken an Bundesfernstraßen

Alterstruktur nach Brückenflächen der Teilbauwerke in Prozent

Stand: 01.09.2020

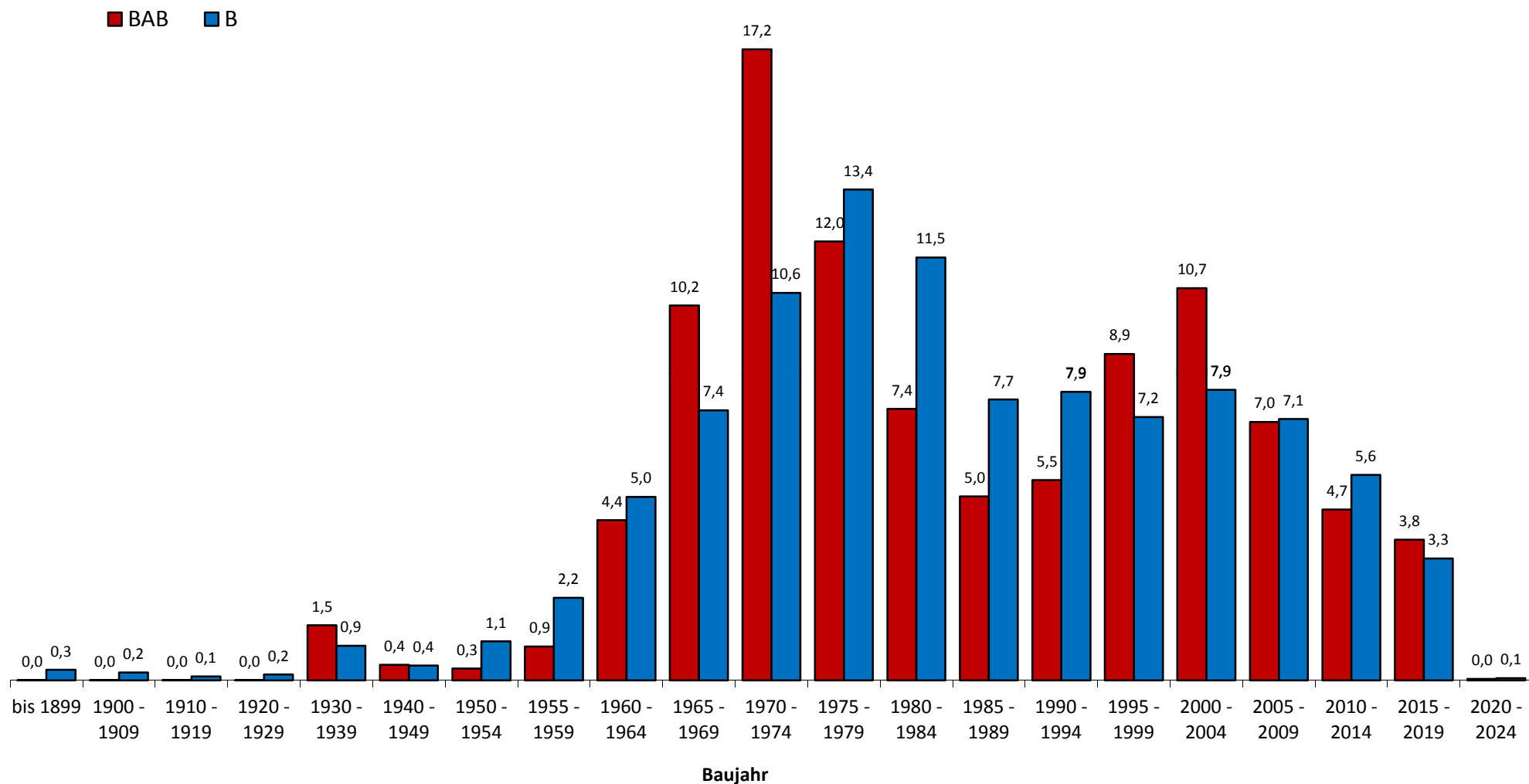

Brücken an Bundesfernstraßen

Brückenklassen nach Brückenflächen der Teilbauwerke in Prozent

Stand: 01.09.2020

