

Brücken an Bundesfernstraßen

Anzahl*) der Brücken (Gesamtbauwerke)
Stand: 01.03.2019

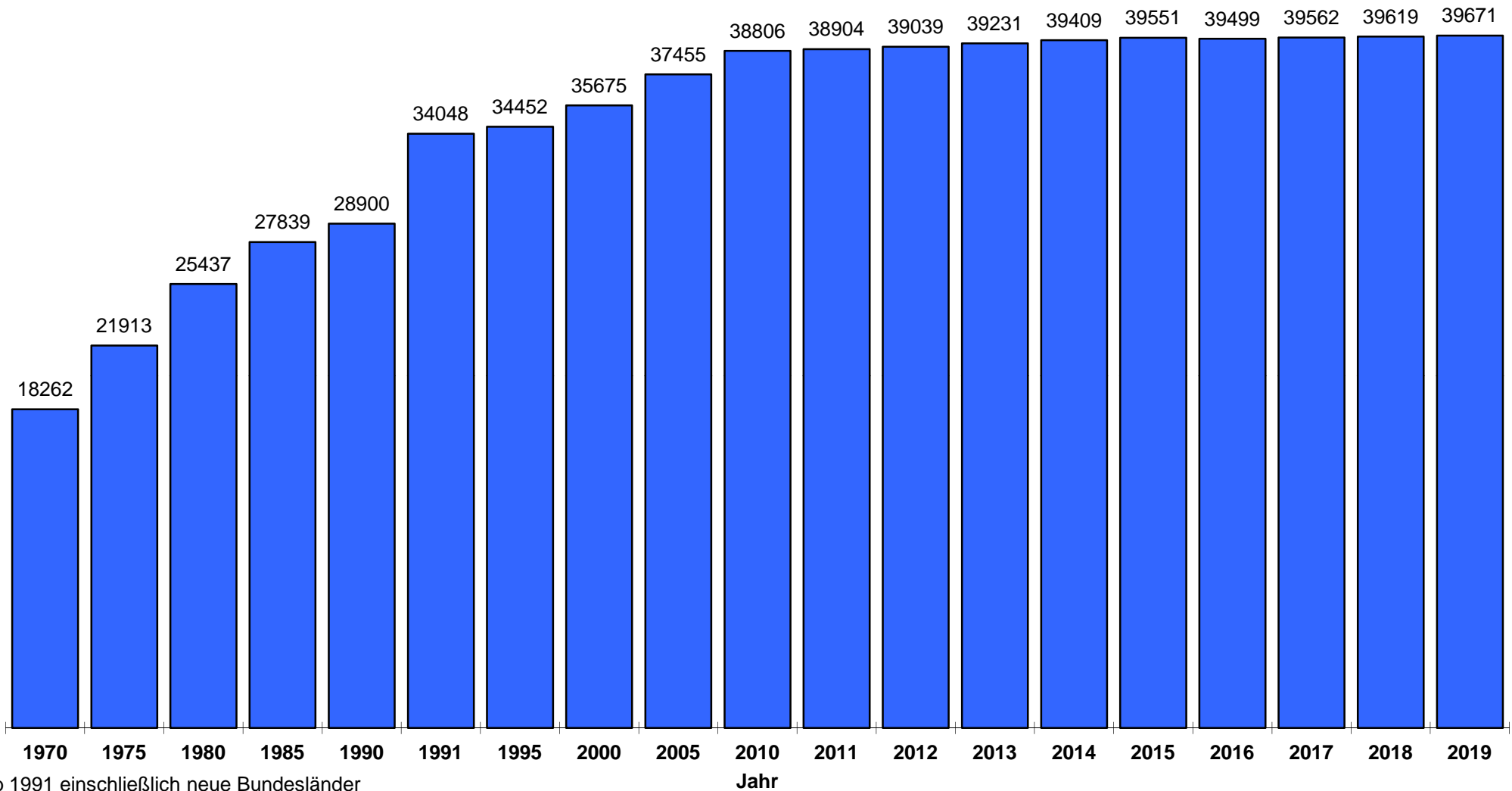

*) Ab 1991 einschließlich neue Bundesländer

Brücken an Bundesfernstraßen

Brückenflächen^{*)} nach Bauarten in Mio. m²
Stand: 01.03.2019

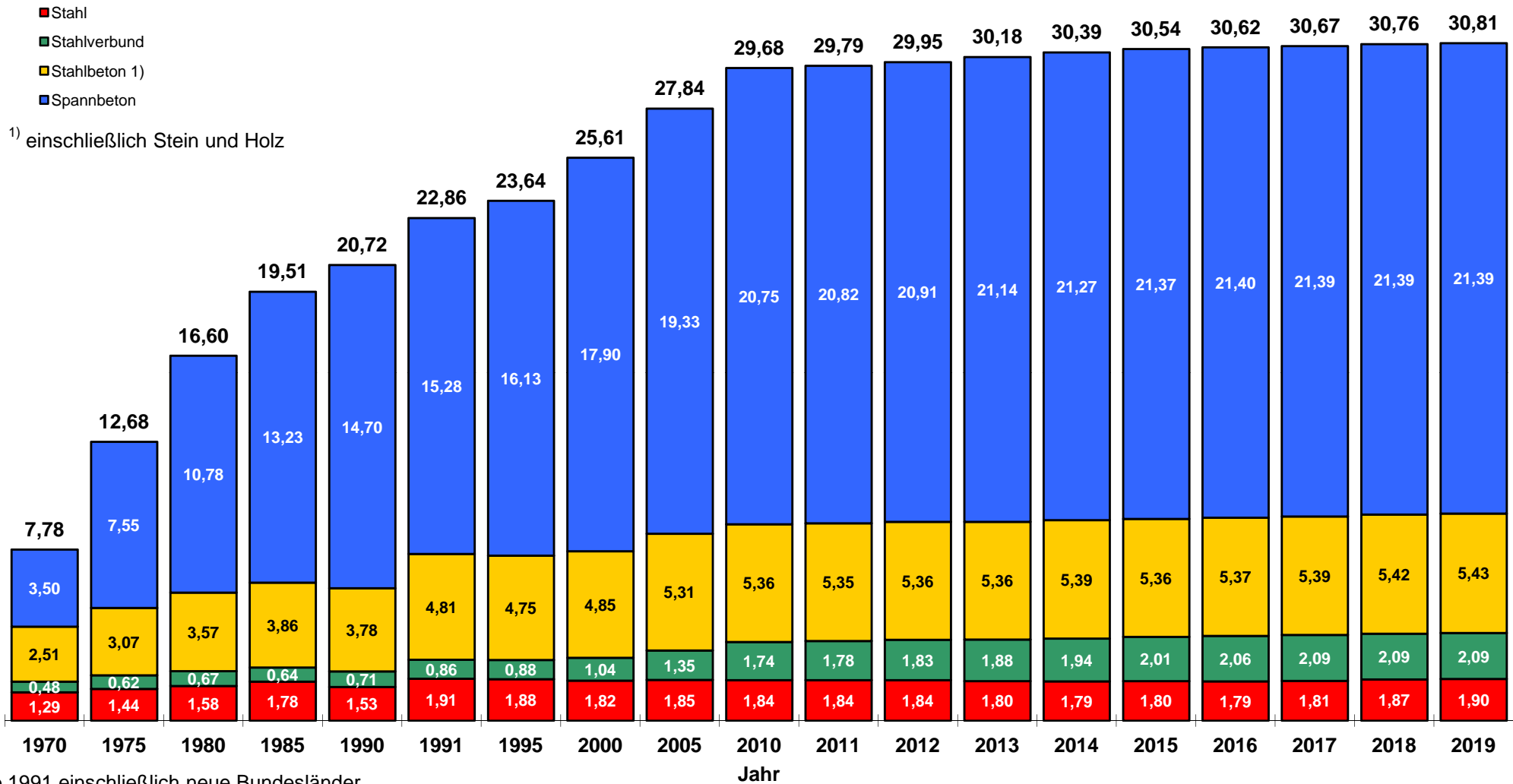

Brücken der Bundesfernstraßen

Anteil der Teilbauwerke und Brückenflächen der Bundesländer in Prozent
Stand: 01.03.2019



■ Anteil ■ Fläche

Summe Brücken: 39.671
Summe Teilbauwerke: 51.728
Summe Brückenfläche: 30,812 Mio. m²

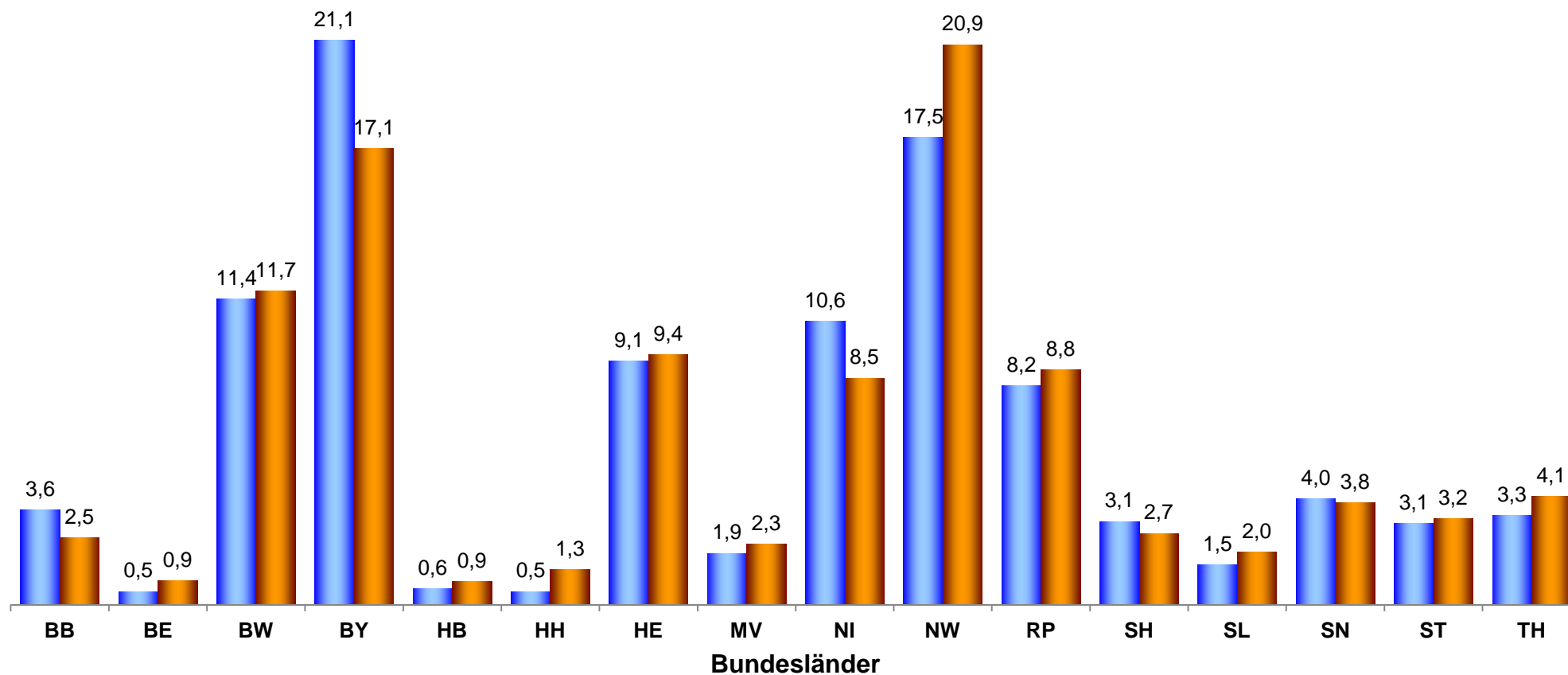

Brücken an Bundesfernstraßen

Brückenflächen nach Bauweisen

Stand: 01.03.2019

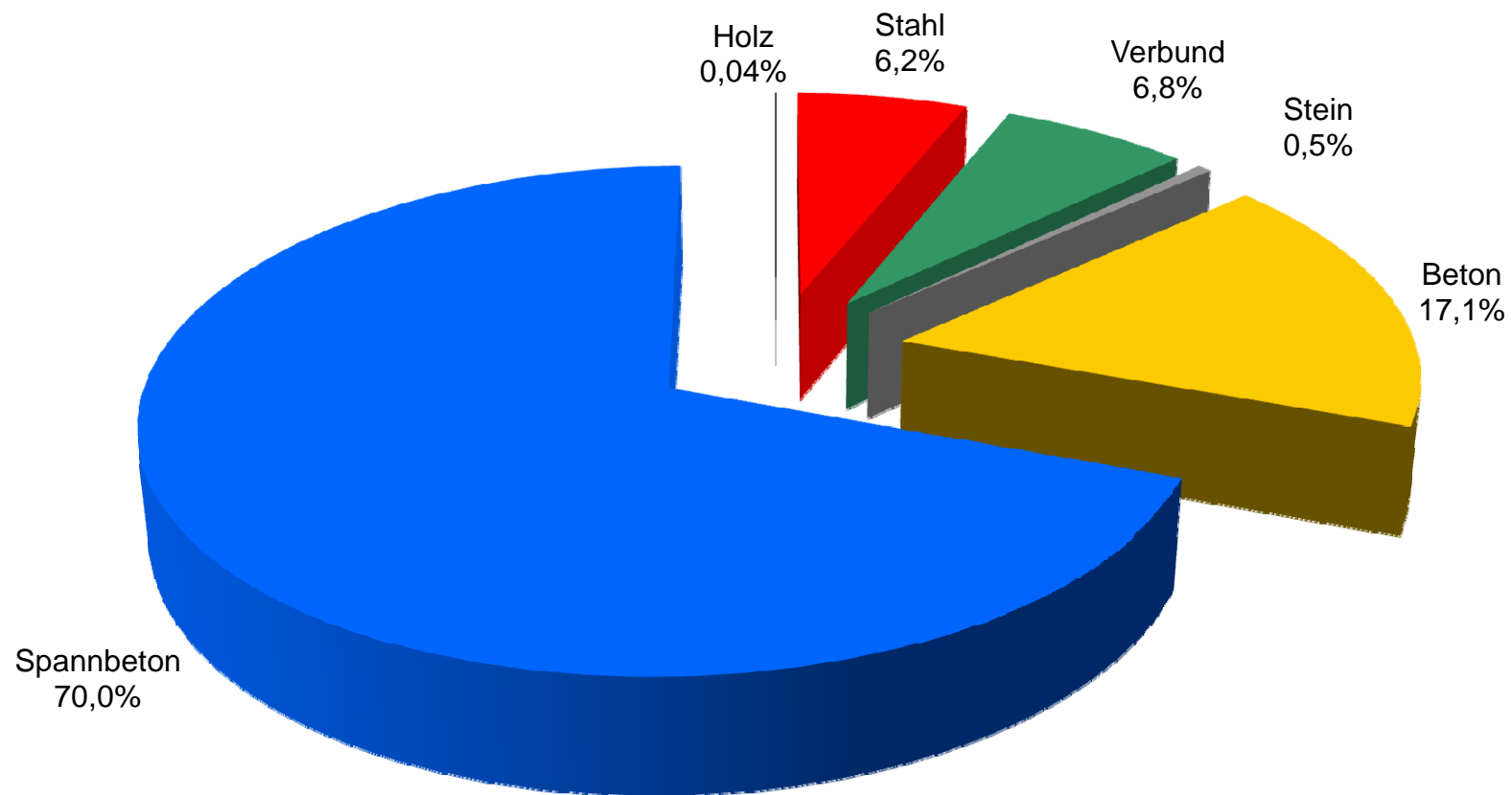

Brücken an Bundesfernstraßen

Anteil der Teilbauwerke nach Längsklassen
Stand: 01.03.2019

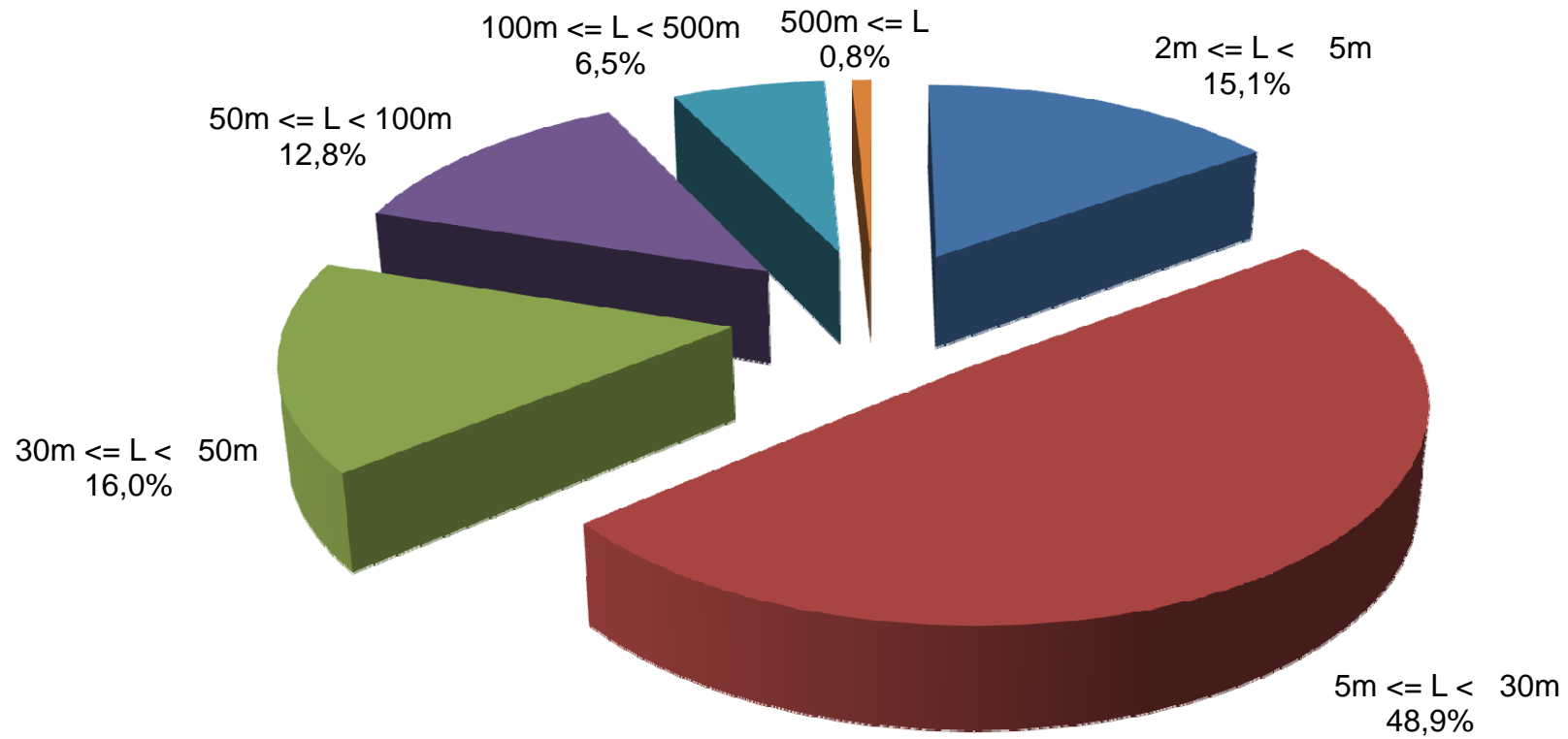

Brücken an Bundesfernstraßen

Zustandsnoten nach Brückenflächen der Teilbauwerke in Prozent
Stand: 01.03.2019

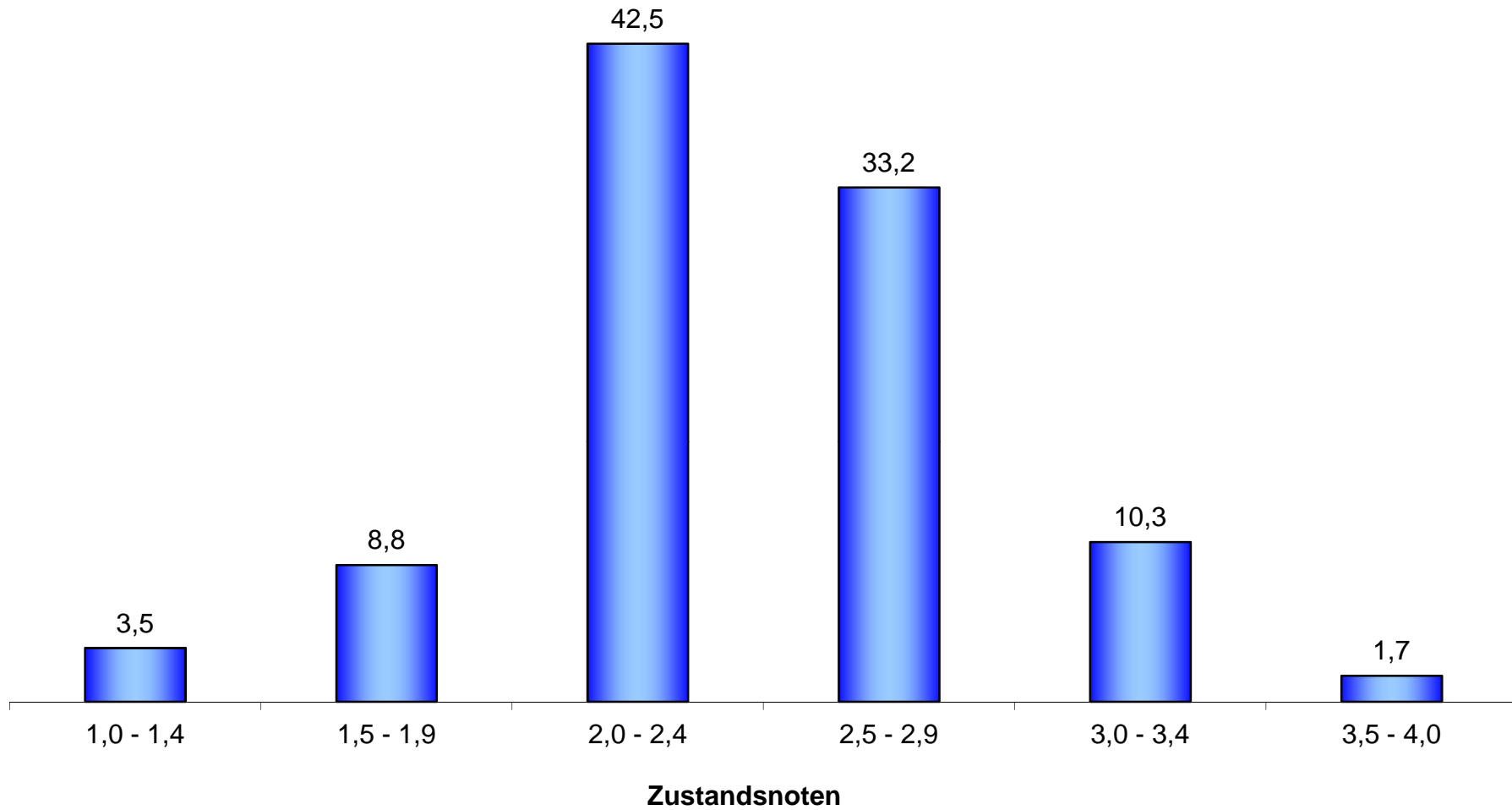

Brücken an Bundesautobahnen

Zustandsnoten nach Brückenflächen der Teilbauwerke in Prozent
Stand: 01.03.2019

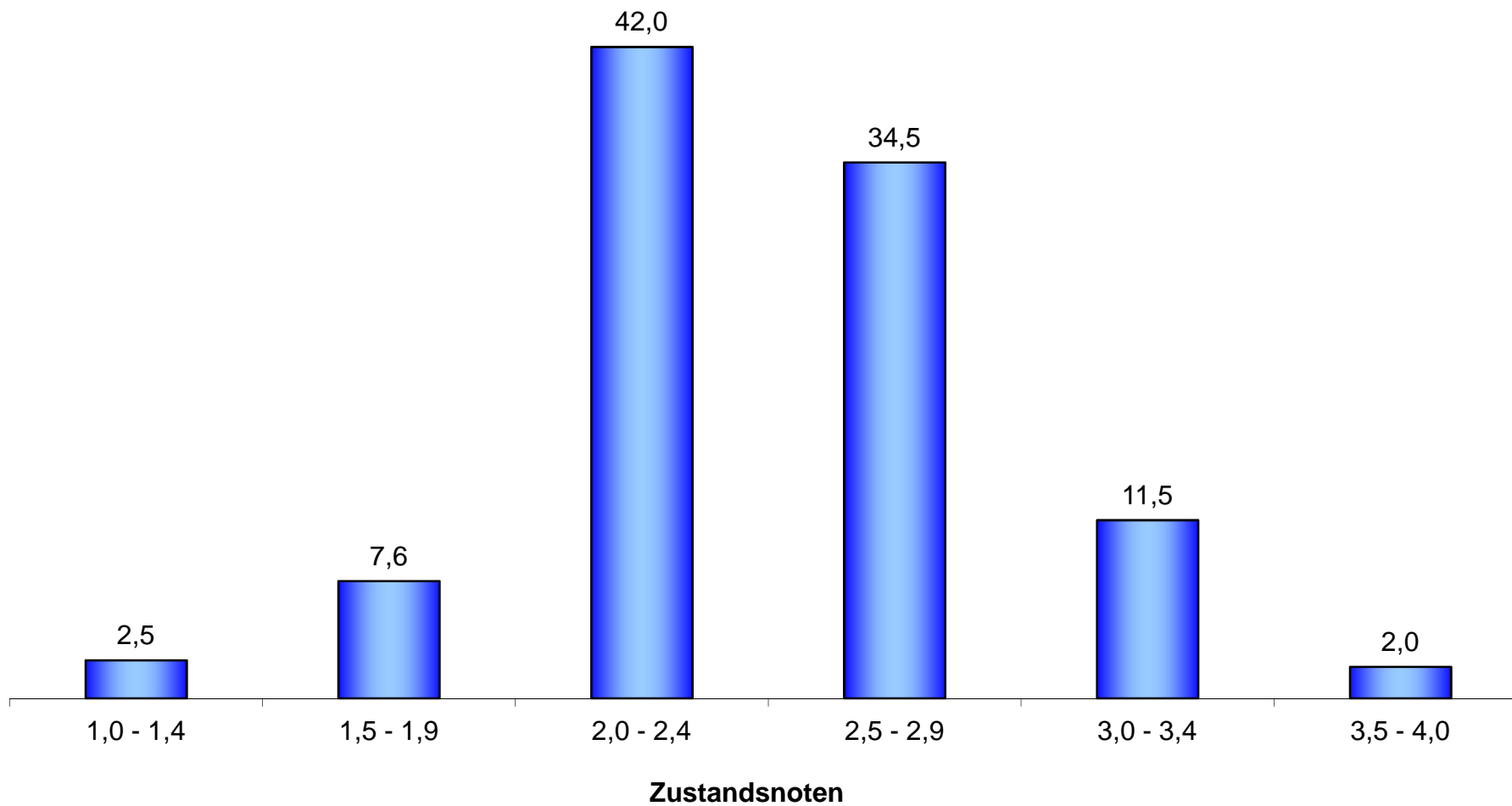

Brücken an Bundesstraßen

Zustandsnoten nach Brückenflächen der Teilbauwerke in Prozent
Stand: 01.03.2019

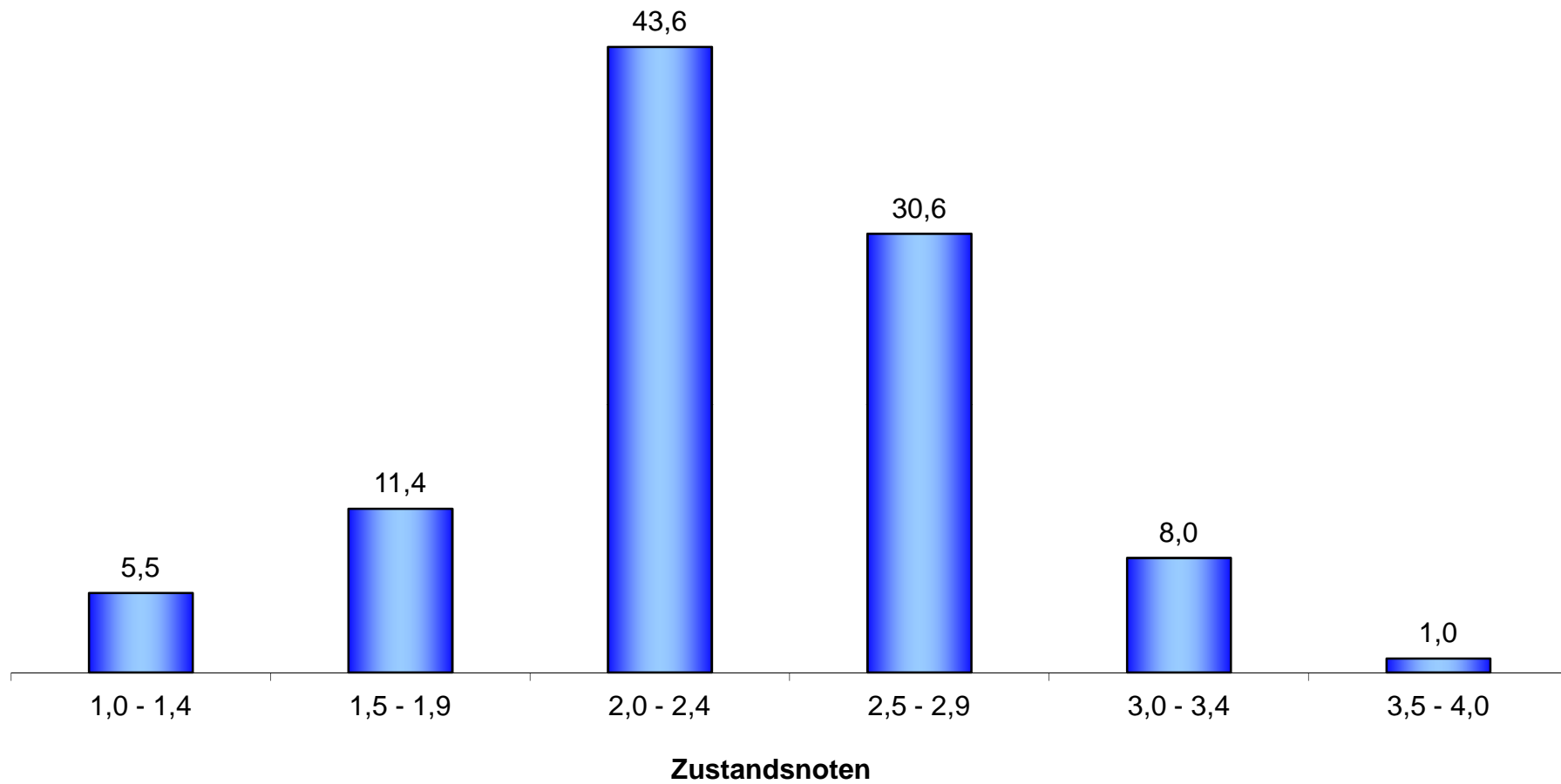

Brücken an Bundesfernstraßen

Altersstruktur nach Brückenflächen der Teilbauwerke in Prozent
Stand: 01.03.2019



■ BAB ■ BStr.

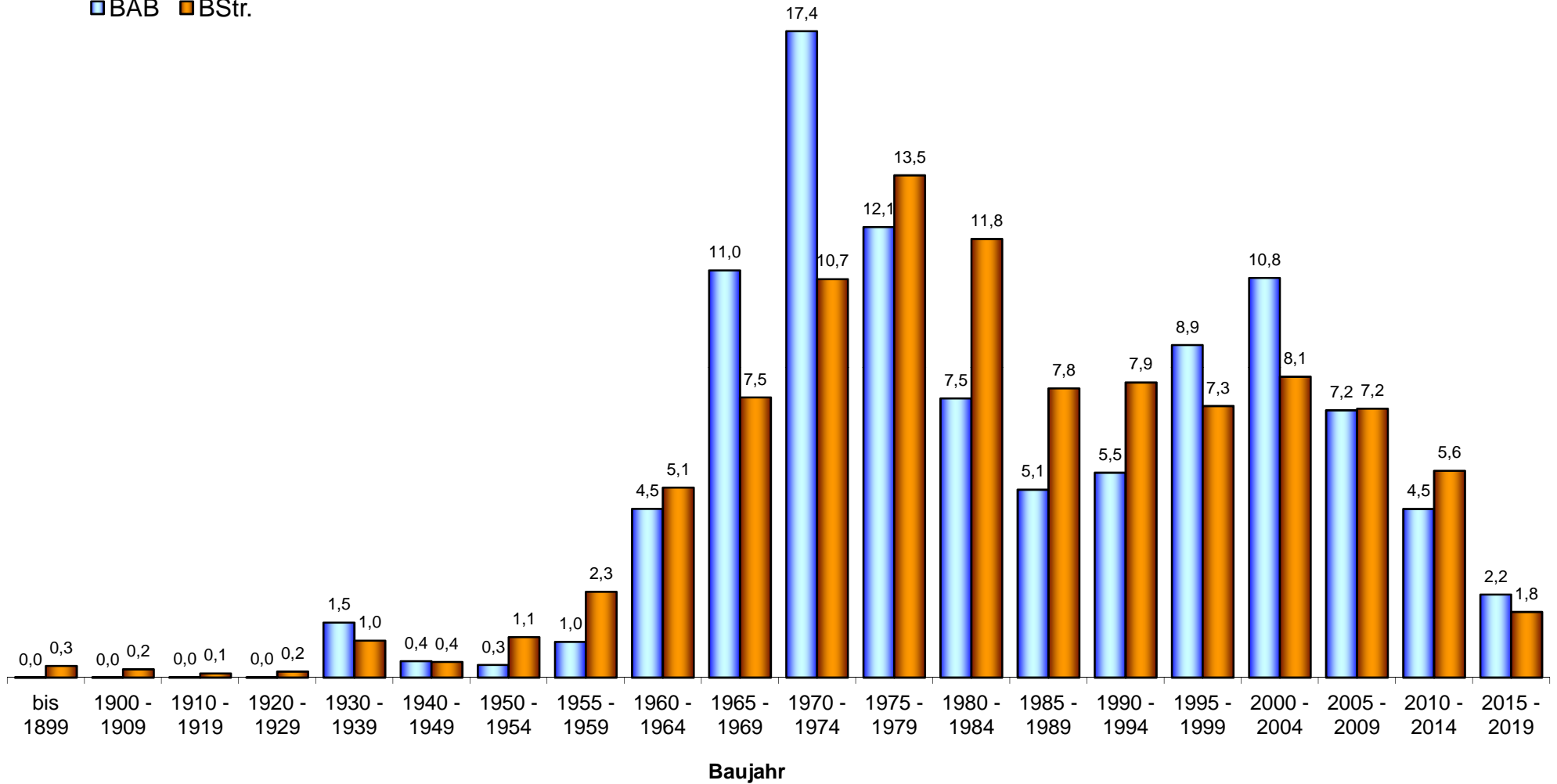

Brücken an Bundesfernstraßen

Brückenklassen nach Brückenflächen der Teilbauwerke in Prozent
Stand: 01.03.2019

