

Brücken an Bundesfernstraßen

Anzahl*) der Brücken (Gesamtbauwerke)
Stand: 01.03.2018

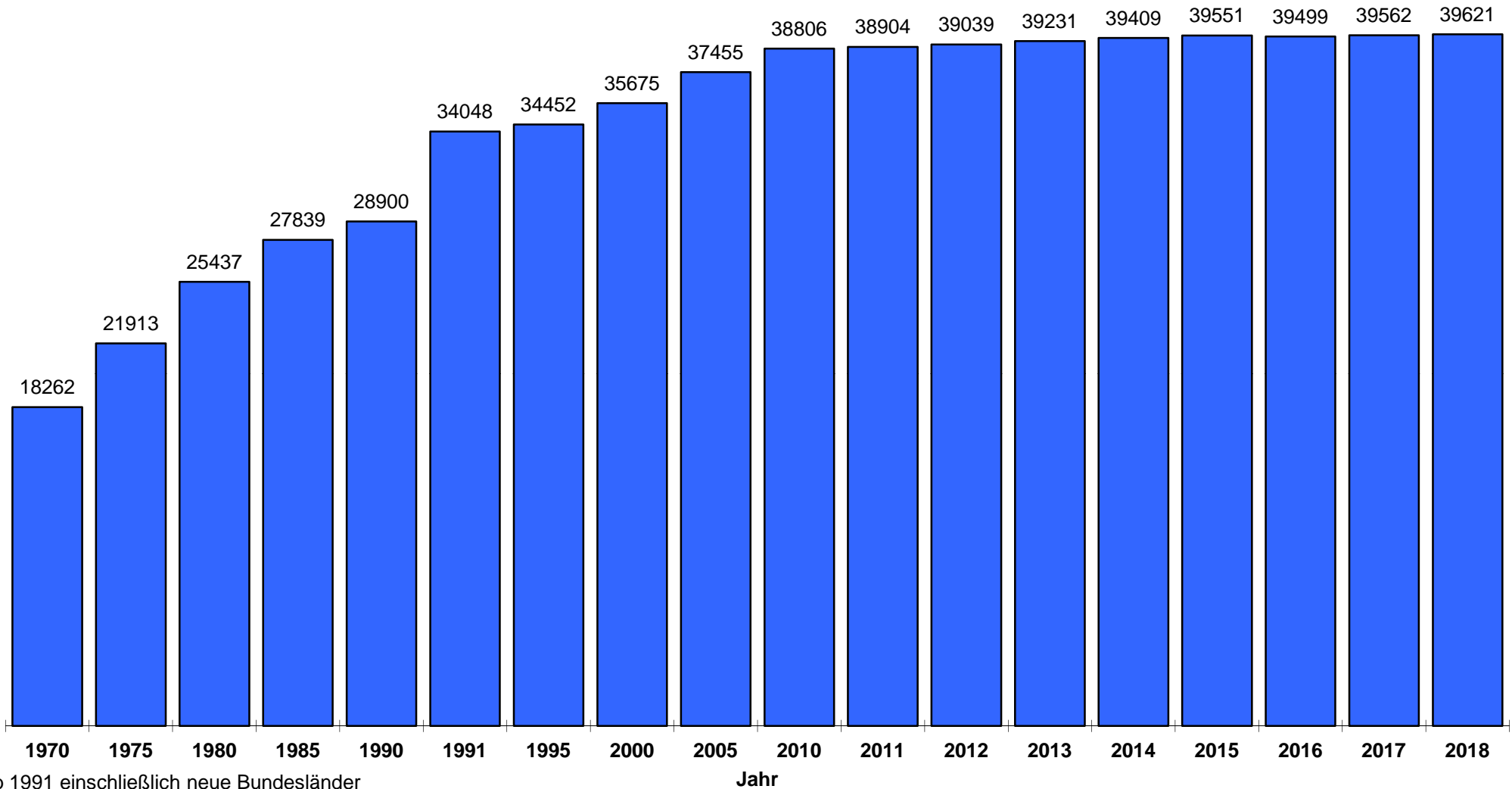

*) Ab 1991 einschließlich neuer Bundesländer

Brücken an Bundesfernstraßen

Brückenflächen^{*)} nach Bauarten in Mio. m²
Stand: 01.03.2018

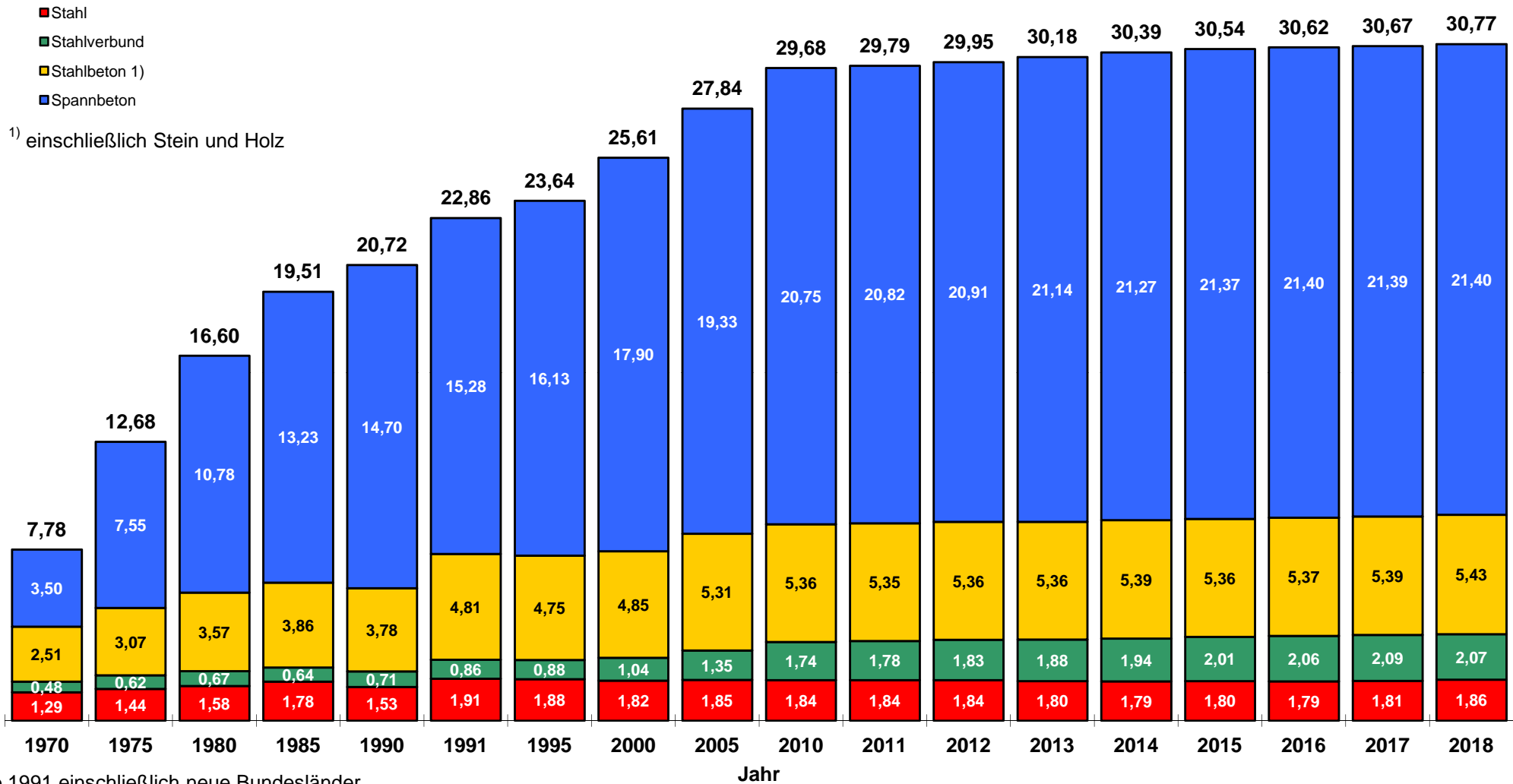

Brücken der Bundesfernstraßen

Anteil der Teilbauwerke und Brückenflächen der Bundesländer in Prozent
Stand: 01.03.2018



■ Anteil ■ Fläche

Summe Brücken: 39.621
Summe Teilbauwerke: 51.593
Summe Brückenfläche: 30,768 Mio. m²

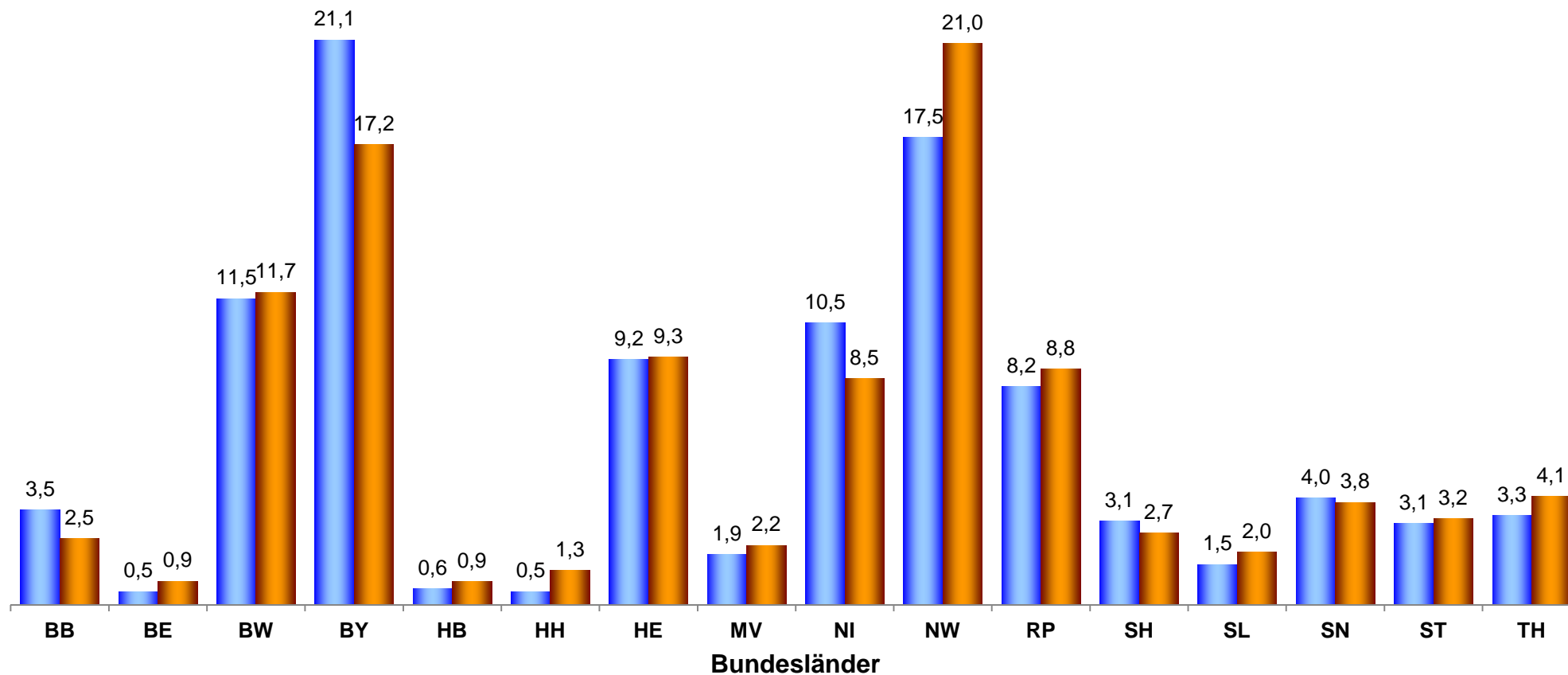

Brücken an Bundesfernstraßen

Brückenflächen nach Bauweisen

Stand: 01.03.2018

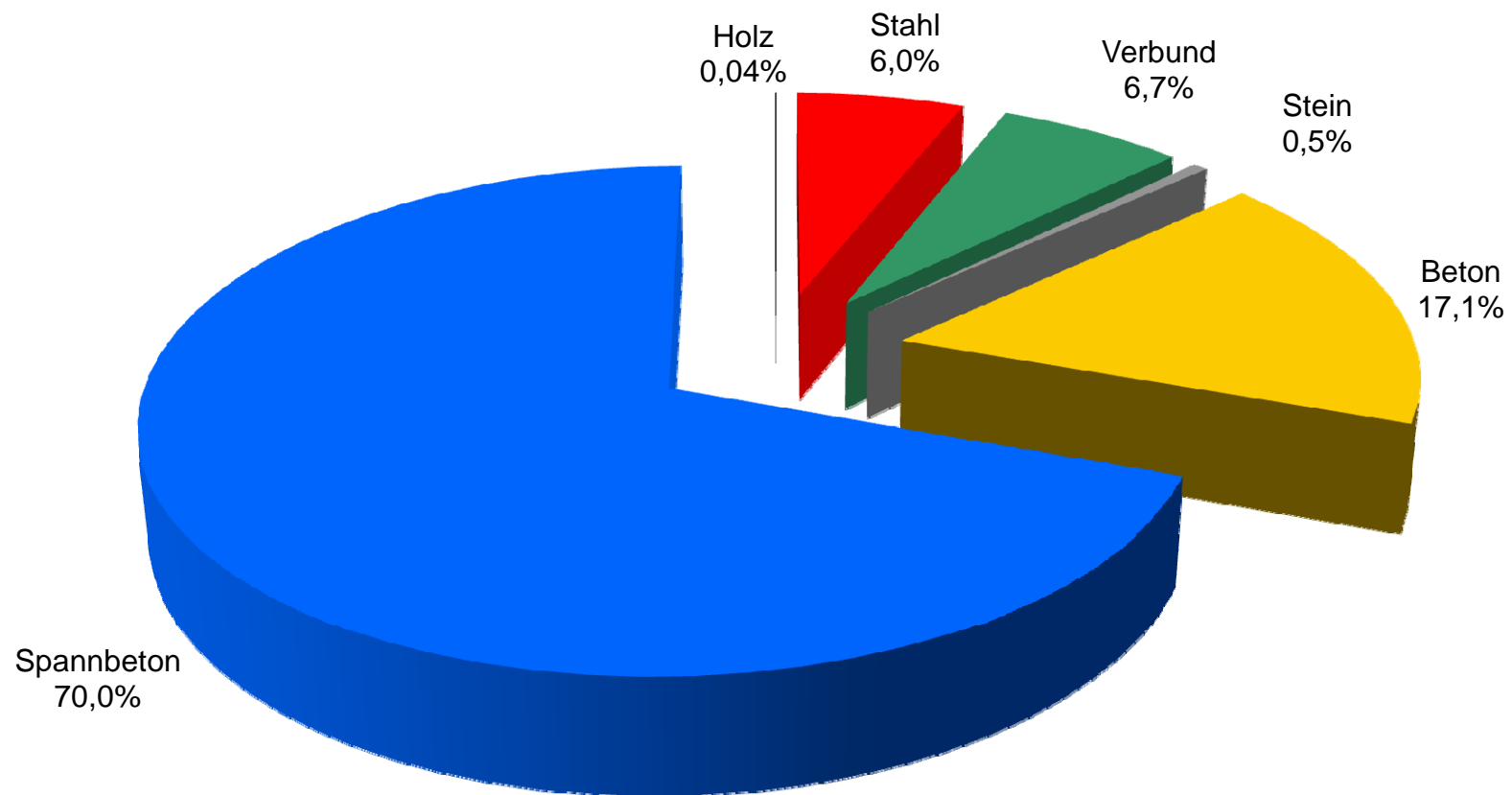

Brücken an Bundesfernstraßen

Anteil der Teilbauwerke nach Längenklassen
Stand: 01.03.2018

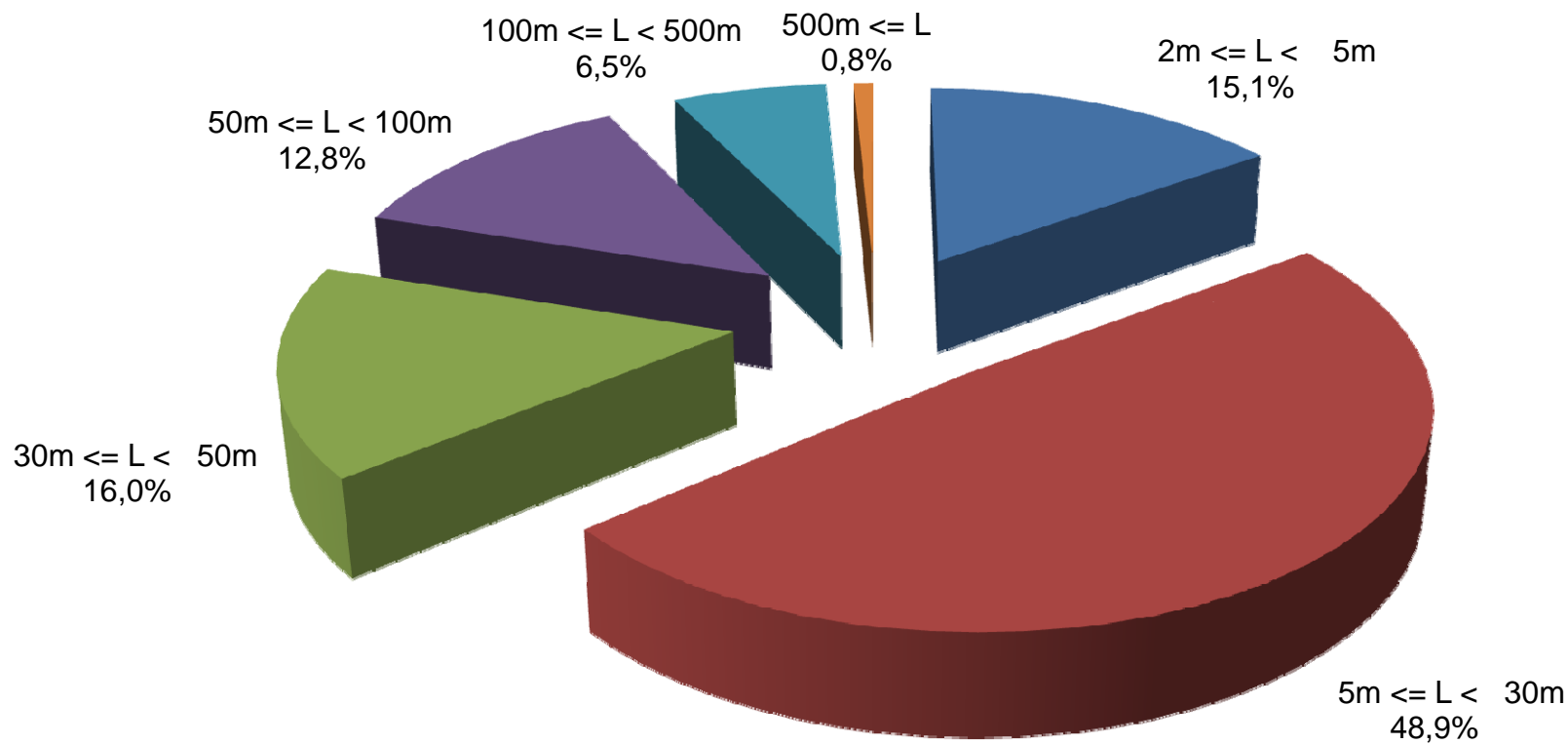

Brücken an Bundesfernstraßen

Zustandsnoten nach Brückenflächen der Teilbauwerke in Prozent
Stand: 01.03.2018

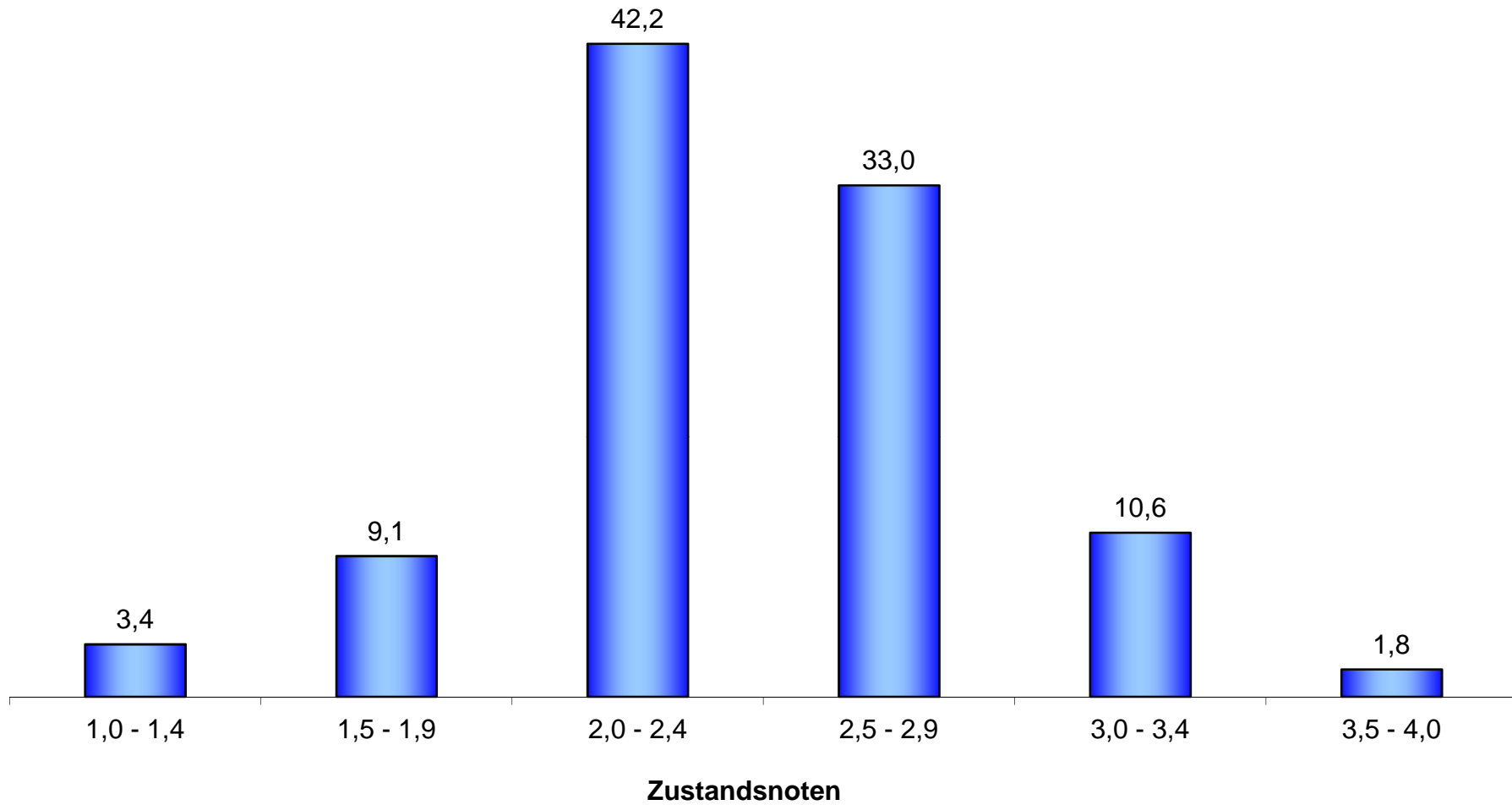

Brücken an Bundesautobahnen

Zustandsnoten nach Brückenflächen der Teilbauwerke in Prozent
Stand: 01.03.2018

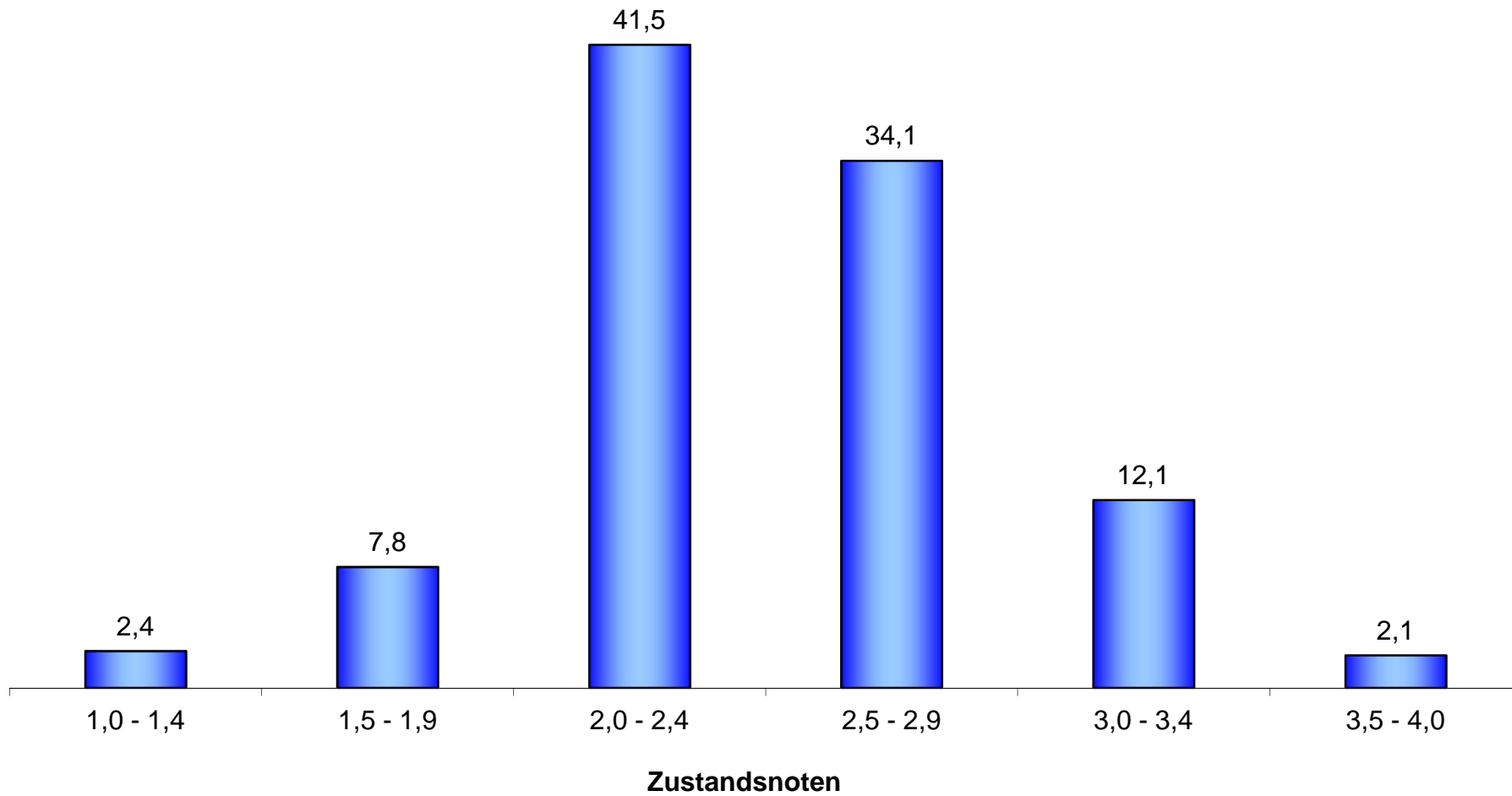

Brücken an Bundesstraßen

Zustandsnoten nach Brückenflächen der Teilbauwerke in Prozent
Stand: 01.03.2018

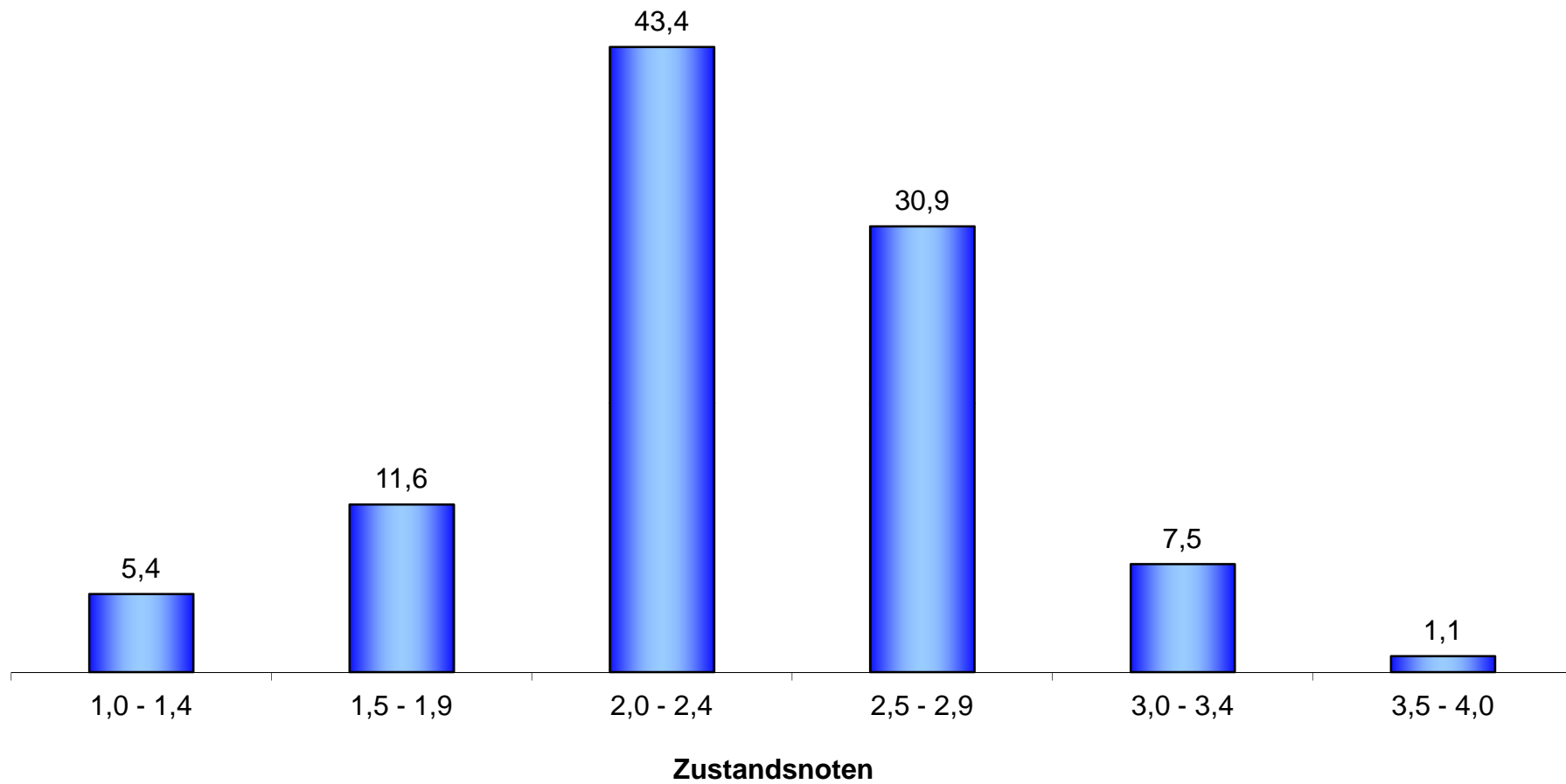

Brücken an Bundesfernstraßen

Altersstruktur nach Brückenflächen der Teilbauwerke in Prozent
Stand: 01.03.2018



■ BAB ■ BStr.

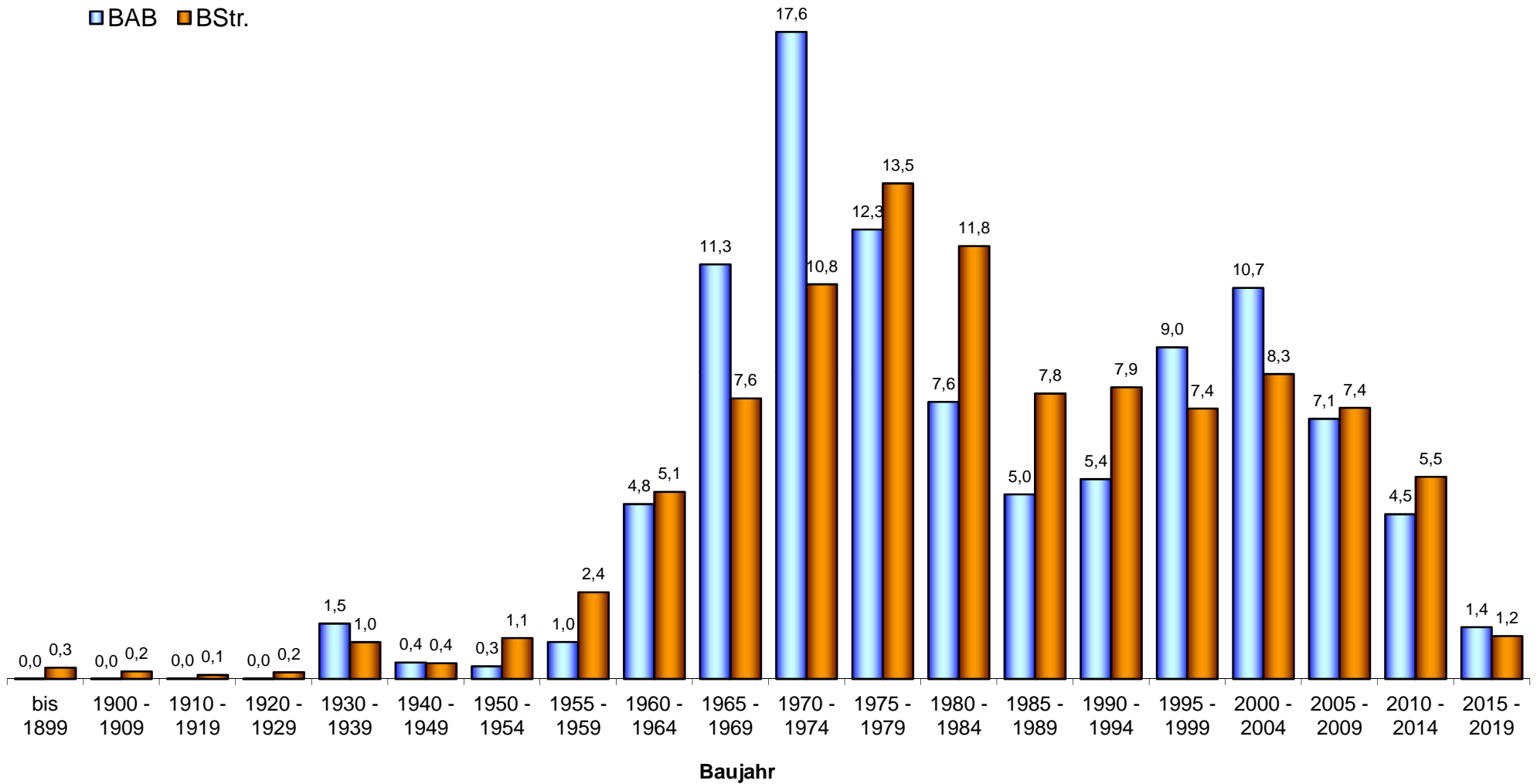

Brücken an Bundesfernstraßen

Brückenklassen nach Brückenflächen der Teilbauwerke in Prozent
Stand: 01.03.2018

